

*Série pequeno concerto
brasileiro*

Ney
Souza

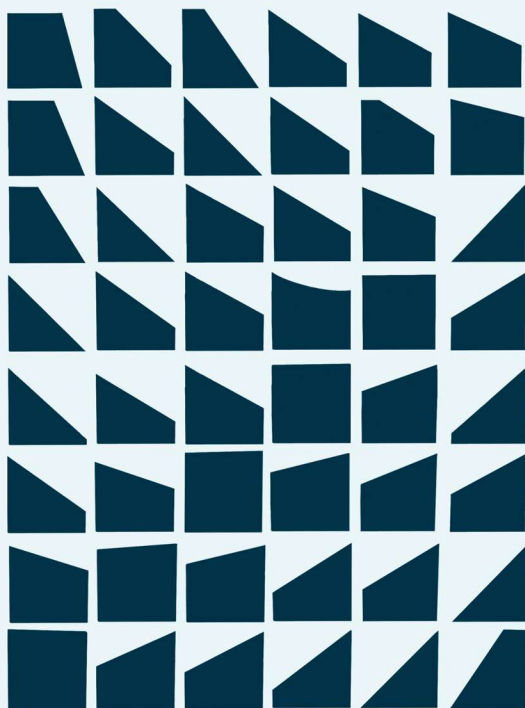

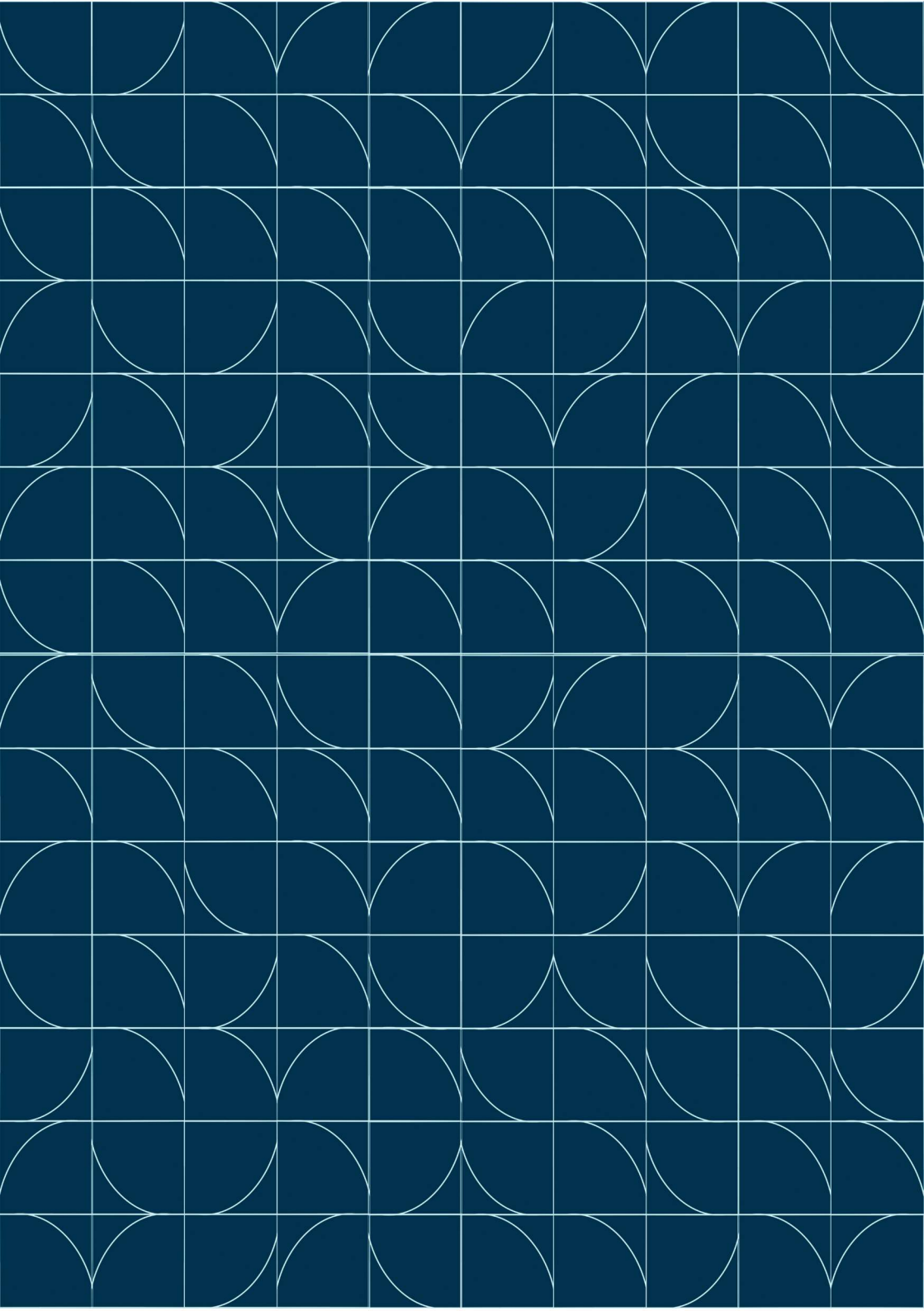

Ney Souza

Série: Pequeno Concerto Brasileiro

FICHA TÉCNICA

NEY SOUZA

Direção Artística e Arranjos

PAULA OLIVEIRA

Capa e Ilustrações

CAETANO BRASIL E

CRISTIANE MULLER

Consultoria em Arranjo

THALES NUNES

Consultoria em Diagramação de Partituras

RICARDO PAULETTI

Revisão

GABRIEL MACIEL

Projeto Gráfico

GABRIEL FÉLIX

Fotos

MAIKELI ALVES

Assessoria de Imprensa

AGRADECIMENTO

Aos compositores, que generosamente aceitaram participar deste pequeno concerto; À Paula Oliveira pela inabalável capacidade de organização e produção para que esse projeto pudesse ser realizado; Ao Caetano Brasil pela contínua amizade que resultou num prefácio generoso e conselhos valiosos para a criação desse material; Ao professor Ricardo Pauletti, pela revisão técnica minuciosa e por abraçar minhas recentes criações artísticas com experiência de maestro; À Cristiane Muller, pelos valiosos conselhos sobre escrita vocal e pela incansável dedicação à docência, que me inspirou como aluno e inspira gerações de músicos na nossa região; À todos os envolvidos nesse projeto, meu muito obrigado, de coração, pois um projeto cultural é feito com o trabalho de muitas mãos habilidosas, sem vocês esse livro não existiria.

APOIO

Proposta selecionada pelo Edital Lei Paulo Gustavo LPG SC 2023 – executado com recursos do Governo Federal e Lei Paulo Gustavo de Emergência Cultural, por meio da Fundação Catarinense de Cultura.

© Todos os direitos reservados aos compositores. Para execução pública e reprodução dos arranjos, entrar em contato.

SUMÁRIO

Prefácio (por Caetano Brasil)	5
Apresentação	7
Nota do Autor: Sobre a Percussão	9

DAS CORDAS

Raíz Forte (Ana Paula da Silva)	10
Sofia (Elieser de Jesus)	38

DAS MADEIRAS

Retrato da Saudade (Ney Souza)	56
--------------------------------------	----

DOS METAIS

Nano Baga (Cláudio Moraes)	72
Terra à Vista (Fernando das Neves)	92

CORAL FEMININO

Sagrado Viver (Carlinhos Ribeiro)	110
---	-----

REGIONAL DE CHORO E TRIO DE MADEIRAS

Uma Noite em Itajaí (Ney Souza e Gandhi Martinez)	132
Prosa (Natália Livramento)	160
Sobre o Autor	188

PREFÁCIO

CAETANO BRASIL

Conheci o Ney faz uma década. Naquela época, ele já cumpria a incrível missão de ser mais jovem do que eu, que tinha acabado de completar 20 anos. E já tocava muito, o rapaz! Nos encontramos em uma roda de choro, quando ele ainda morava em Porto Alegre. Ney tem um olhar curioso e uma conversa que logo se embrenha na gente. Não demorou muito para descobrirmos que, mesmo a quilômetros de distância, estávamos ouvindo as mesmas coisas: “O Trio” e “Arranca Toco”, dois discos antológicos da história recente do choro, Anat Cohen, desde o Choro Ensemble, o primeiro conjunto de choro de Nova York, até o seu “Clarinetnetwork - Live at the Village Vanguard” (Sunday night!). De lá para cá, construímos uma parceria que resultou em um podcast, o Compasso Binário, alguns shows e, agora, a oportunidade de trabalhar no seu novo projeto, “Pequeno Concerto Brasileiro”, como consultor de arranjos e também escrevendo este prefácio.

A ideia que o Ney defende nesta coletânea de arranjos é muito nobre. Trata-se de algo que vem sendo explorado nas últimas décadas, mas que ainda carece de literatura e divulgação. Falo de iniciativas que buscam aproximar o universo da música popular brasileira, erguido sobre a tradição oral e a prática de conjunto, da música dita “erudita”, que eu prefiro chamar de música de concerto. Escola esta que se apoia na música escrita e ainda é referência em espaços como os conservatórios. Villa-Lobos e Radamés Gnattali, por exemplo, já vinham reconhecendo em sua produção artística a necessidade de um quase rompimento desse limite, num compromisso de que sua música refletisse os traços tão miscigenados da nossa gente. Um ideal anárquico, como dizia o próprio Gnattali, de uma livre existência da expressão de nossas identidades e que só acontece porque inclui a ótica particular do sujeito. Ney retoma esse conceito neste trabalho como um contador de histórias, usando o repertório de seus conterrâneos, compositores e compositoras catarinenses, além de sua música autoral, para criar ilustrações sonoras que podem decorar tanto os teatros quanto as praças.

A escrita que o arranjador propõe abraça uma diversidade de gêneros e formações, que vão do tradicional quarteto de cordas friccionadas ao encontro saboroso do regional de choro com um trio de madeiras, até o coro feminino.

Múltiplas cores que nascem já querendo sair do papel e virar som. E isso, talvez, seja o que mais me encanta no “Pequeno Concerto Brasileiro”. Como me confessou o Ney em uma das nossas consultorias online, o projeto quer conquistar as escolas de música, os grupos, quer virar show, não se limitando a uma pesquisa, como as acadêmicas, que, infelizmente, quase sempre acaba fechada em encadernações luxuosas nalguma estante. Muito também porque isso dialoga com o próprio propósito do projeto: promover encontros entre quem lê música e os estilos e repertórios que ganharam as ruas, sendo som muito antes de serem semicolcheias.

Ney Souza é cuidadoso e trabalhou em cada detalhe deste material. Se munuiu de conhecimento e viveu a experimentação. Seu “Pequeno Concerto Brasileiro” foi laboratório de condensação de suas vivências e, ao mesmo tempo, projeção do sonho do artista de inventar o mundo de novo. De pensar: “e se...?” e traduzir em sua linguagem algo que, a partir desta publicação, o mundo vai poder provar. E se eu bem conheço o Ney, que também se aventura pela alquimia dos drinks, vem com sabor frutado, frescor de hortelã, e uma dose generosa de cachaça, que só pode acrescentar quem conhece o Brasil e sabe muito bem o que está fazendo.

APRESENTAÇÃO

NEY SOUZA

A música, em toda a sua magnitude, pode ser organizada das maneiras mais criativas e inusitadas. Esse é o trabalho do arranjador. Esse ofício muito me fascina desde os meus primeiros passos na música, porque em uma formação baseada na música brasileira somos apresentados à diversas culturas que se expressam em texturas musicais. Villa-Lobos e Radamés Gnattali na música clássica; Pixinguinha e Maurício Carrilho apresentam o choro; Moacir Santos e Letieres Leite traduzem os ritmos nordestino com a mais fina elegância; Nailor Proveta e Severino Araújo conduzem a linguagem das big-bands como poucos no mundo o fizeram.

Esse livro representa a primeira aventura de um jovem arranjador que, olhando para suas referências, decidiu expressar-se em uma série de arranjos um concerto de choros, maxixes, frevos e canções. Assim nasce o “Pequeno Concerto Brasileiro”. Natural de Florianópolis, criado em Itajaí, não haveria escolha mais autêntica que arranjar músicas de compositores catarinenses que, no fundo, são inspiradores amigos cuja obra me é familiar e configuram uma seleção de repertório coerente em rítmica, estética e experimentação como arranjador. As composições de Ana Paula da Silva, Carlinhos Ribeiro, Cláudio Moraes, Elieser de Jesus, Fernando das Neves e Natália Livramento são excepcionalmente belas e ricas, cada qual tem sua história pessoal. Concluindo o repertório do concerto, foram inseridas composições autorais que conversam com a criação artística do livro e que trouxeram consigo mais um compositor parceiro, Gandhi Martinez, natural de São Paulo que vive em Santa Catarina onde construiu sua trajetória musical.

É fundamental que esse livro encontre os instrumentistas para sua interpretação. A organização dos arranjos em um concerto de câmara convida os músicos de formação clássica para interpretar esse repertório de música popular. Por isso é preciso insistir: Toquem! Experimentem! E tenham a liberdade de se apropriar do repertório desses compositores, que tem tanto a ensinar sobre o Brasil dentro da sua musicalidade.

NOTA DO AUTOR

SOBRE PERCUSSÃO

Um concerto Brasileiro não existe sem a presença da nossa rica percussão. Em cada um dos arranjos existe a indicação de andamento, gênero rítmico da peça e uma breve sugestão de instrumentação rítmica, que pode ser útil como guia de execução. Os percussionistas devem ter a liberdade de experimentar dentro da linguagem de cada um dos gêneros e acrescentar suas cores aos arranjos publicados neste livro. Com responsabilidade à expressão de cada uma das linguagens e a criatividade aberta, uma clave pode ser uma caixa de fósforos ou o aro de uma caixa. O pandeiro em duplas ou trios, formando um novo naipe dentro do frevo ou choro sambado. O coro pode explorar percussão corporal. As canções pintadas com efeitos e texturas. As possibilidades são infinitas!

Divirtam-se! A música é viva dentro de cada um de nós e as referências são muitas no nosso Brasil.

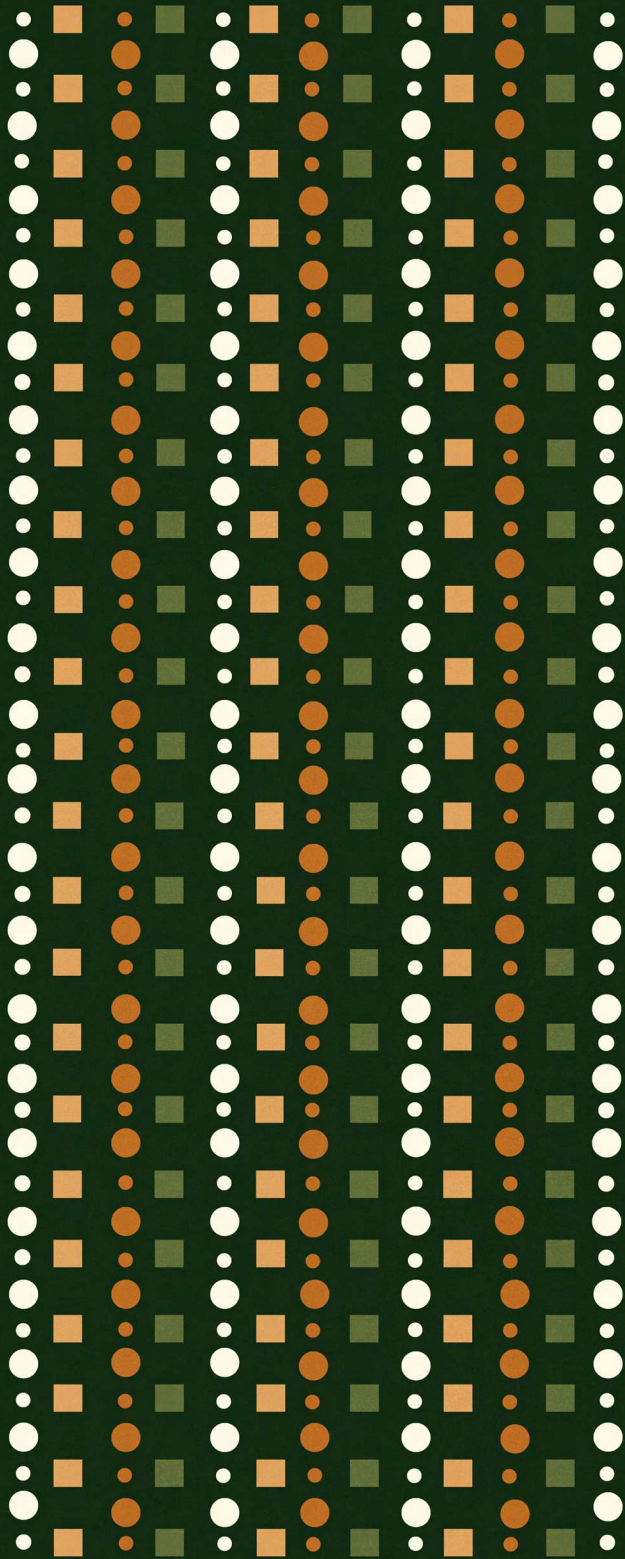

Sou cantadora

Canto a dor
Canto a terra
Canto o homem
Canto a flor

De vó curandeira
Rezadeira
Macumbeira
Lavadeira
Filha e neta yo so

Venho de longe
Do sul e do norte
Minha terra é forte
Sou raiz desse chão
Batizada no tambor

Letra de **Raíz Forte** por *Ana Paula da
Silva*

Raíz Forte

Gênero: **Canção**

Percussão: Djembê, Caxixi e Efeitos

Ana Paula da Silva

Arr. Ney Souza

$\text{♩} = 200$ intro

System 1: Violino, Viola, Violoncelo, Contrabaixo. Dynamics: *p*, *pizz*, *f*.

System 2: Vln., Vla., Vcl., Cbx.

System 3: Vln., Vla., Vcl., Cbx.

Raíz Forte

10

com força

Vln.
Vla.
Vcl.
Cb.

14

a tempo
mf

Vln.
Vla.
Vcl.
Cb.

18

Doce
Com foco
f

Vln.
Vla.
Vcl.
Cb.

Raíz Forte

22

26

30

Raíz Forte

33 *Com Bravura*

Violin (Vln.)
Viola (Vla.)
Violoncello (Vcl.)
Contrabajo (Chx.)

f

3

3

3

3

3

3

37

Violin (Vln.)
Viola (Vla.)
Violoncello (Vcl.)
Contrabajo (Chx.)

ff

mf

mf

f

40

Violin (Vln.)
Viola (Vla.)
Violoncello (Vcl.)
Contrabajo (Chx.)

Raíz Forte

44

Doce e Suave

51

58

Raíz Forte

65

- Vln.: Starts with a whole note chord (F2, Bb1, D2, F2) marked *ff*.
- Vla.: Starts with a quarter note chord (F2, Bb1, D2, F2) marked *mf*, followed by eighth notes.
- Vcl.: Starts with a quarter note chord (F2, Bb1, D2, F2) marked *mf*, followed by eighth notes.
- Cb.: Starts with a quarter note chord (F2, Bb1, D2, F2) marked *f*, followed by eighth notes.

68

- Vln.: Measure 68 has a whole note chord (F2, Bb1, D2, F2). Measure 69 starts with a new section marked "Com Ataque" and *ff*, featuring sixteenth notes.
- Vla.: Measure 68 has a quarter note chord (F2, Bb1, D2, F2) marked *f*. Measure 69 features sixteenth notes.
- Vcl.: Measure 68 has a quarter note chord (F2, Bb1, D2, F2) marked *f*. Measure 69 is a whole rest.
- Cb.: Measure 68 has a quarter note chord (F2, Bb1, D2, F2) marked *f*, followed by eighth notes. Measure 69 has eighth notes.

72

- Vln.: Measure 72 has a quarter note chord (F2, Bb1, D2, F2). Measure 73 has a half note chord (F2, Bb1, D2, F2). Measure 74 has a half note chord (F2, Bb1, D2, F2) marked "Doce".
- Vla.: Measure 72 has a quarter note chord (F2, Bb1, D2, F2). Measure 73 has a half note chord (F2, Bb1, D2, F2). Measure 74 has a half note chord (F2, Bb1, D2, F2) marked "Doce".
- Vcl.: Measure 72 has a quarter note chord (F2, Bb1, D2, F2). Measure 73 has a half note chord (F2, Bb1, D2, F2). Measure 74 has a half note chord (F2, Bb1, D2, F2) marked "Doce".
- Cb.: Measure 72 has a quarter note chord (F2, Bb1, D2, F2), followed by eighth notes. Measure 73 has eighth notes. Measure 74 has eighth notes.

Raíz Forte

76

80

84

Raíz Forte

88

Com bravura

92

95

Raíz Forte

99

Doce e Suave

103

107

Raíz Forte

111

115

118

Raíz Forte

Instrumento: Violino

Gênero: *Canção*

Percussão: Djembê, Caxixi e Efeitos

Ana Paula da Silva

Arr. Ney Souza

$\text{♩} = 200$ intro

p

6

11 *com força* *a tempo* *mf*

15 *Doce* *mf*

20 *Com foco* *f*

23

27

31 *f*

Raiz Forte
Violino

Com Bravura

35 *f* *ff*

38

42

Doce e Suave

47 *f*

54

61

67 *ff*

Com Ataque

71 *ff*

Doce

75

Com foco

78

Raíz Forte
Violino

82

90 *Com bravura*

97

105

109

118

Raíz Forte

Instrumento: Viola

Gênero: *Canção*

Percussão: Djembê, Caxixi e Efeitos

Ana Paula da Silva

Arr. Ney Souza

$\text{♩} = 200$

p

6

11

14 - 18 19 - 20

21

8

21 - 28

mf

32

Com Bravura

f

36

mf

39

42

mp

Raíz Forte
Viola

94

97

101

105

108

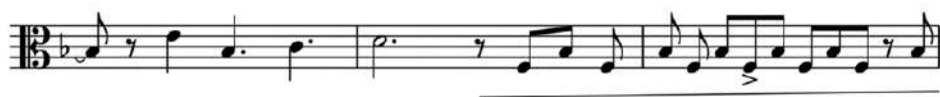

111

115

118

Raíz Forte

Instrumento: Violoncelo
Gênero: *Canção*
Percussão: Djembê, Caxixi e Efeitos

Ana Paula da Silva
Arr. Ney Souza

♩ = 200

6 *p*

12

14 - 18 19 - 20 21 - 28

5 2 8

29

32 *mf*

36 *Com Bravura*

39 *mf*

42

46 *mp*

Raíz Forte
Violoncelo

97

101

105

108

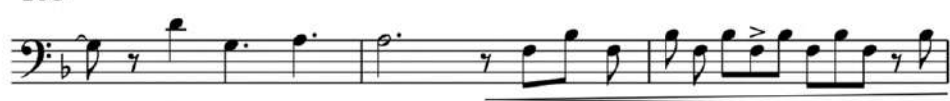

111

114

117

119

Raíz Forte

Instrumento: **Contrabaixo**
Gênero: **Canção**
Percussão: Djembê, Caxixi e Efeitos

Ana Paula da Silva
Arr. Ney Souza

$\text{♩} = 200$
pizz
f

3

5

8

10

13

a tempo
mf

17

Dove

21

Com foco

24 *f*

Raíz Forte
Contrabaixo

27

30

33

f

Com Bravura

37

40

f

43

48

mp

56

64

68

Com Ataque

Raíz Forte
Contrabaixo

71

75

78

81

84

87

91

94

97

100

mp

Raíz Forte
Contrabaixo

105

110

114

117

119

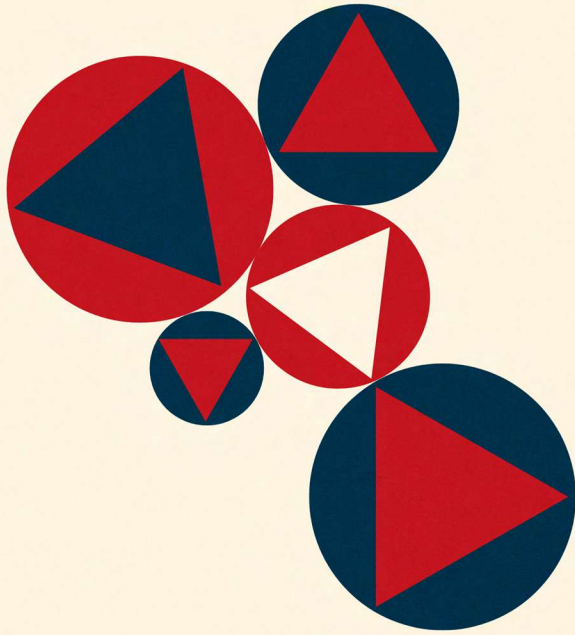

Compus a música "Sofia" para minha filha quando ela tinha cerca de um ano. Um dia, o Ney me enviou um vídeo tocando um arranjo de violão solo que ele havia feito para essa música. Fiquei imediatamente impressionado com o que ouvi. Logo no início, ele usou harmônicos para tocar parte da melodia, o que trouxe uma leveza e uma ternura que combinaram perfeitamente com o que eu sempre imaginei para a música, mas nunca havia conseguido expressar tão bem.

A sensibilidade do Ney para criar esse arranjo foi realmente admirável. Quando ouvi sua versão, tive a sensação de que ele captou melhor do que eu mesmo aquilo que eu queria transmitir com essa composição.

Ney, parabéns pelo belo arranjo e pela interpretação tão marcante! Foi uma honra ver minha música ganhar essa nova forma através do seu talento.

ELIESER DE JESUS

Sofia

Genêro: *Choro-Canção*

Percussão: Caixa com vassouras, Moringa e Efeitos

Elieser de Jesus

Arr. Ney Souza

$\text{♩} = 60$

mf *expressivo* *harmônicos*

Violão 7 Cordas

Violino I

Violino II

Viola

Violoncello

7 Cordas

mp *f*

Vln I

Vln II

Vio

Cello

7 Cordas

mf *mf* *mf* *mf*

Sofia

7 Cordas

VII 3

Vln I

Vln II

Vio

Cello

mp *mf*

7 Cordas

Vln I

Vln II

Vio

Cello

ff

7 Cordas

Vln I

Vln II

Vio

Cello

muito espressivo *dim.*

Sofia

27 *(dim.)* XII
7 Cordas harmônicos

Vln I *(dim.)* *com foco*

Vln II *(dim.)* *f*
com foco

Vio *(dim.)* *f*
com foco

Cello *dim.*

31 *bem preenchido* *cantante*

7 Cordas

Vln I

Vln II

Vio

Cello

35

7 Cordas

Vln I

Vln II

Vio

Cello

Sofia

7 Cordas

Vln I

Vln II

Vio

Cello

39

II

7 Cordas

Vln I

Vln II

Vio

Cello

43

VII

V

7 Cordas

Vln I

Vln II

Vio

Cello

47

V

doce e suave

Sofia

51

7 Cordas

Vln I

Vln II

Vio

Cello

com energia

ff

ff

ff

ff

ff

III

V

mf

mf

mf

mf

mf

55

7 Cordas

Vln I

Vln II

Vio

Cello

mp

mp

mp

mp

mp

mp

Sofia

59

7 Cordas

Vln I

Vln II

Vio

Cello

com foco

f

cresc.

ff

Sofia

Instrumento: Violão 7 Cordas

Gênero: *Choro-Canção*

Percussão: Caixa com vassouras, Moringa e Efeitos

Elieser de Jesus

Arr. Ney Souza

Sofia
Violão 7 Cordas

34 *cantante*

38

42 II VII

46 V V

50 III

54 V *mf mp*

59 *com foco* *f* *cresc.*

Sofia

Instrumento: Violino I

Genêro: *Choro-Canção*

Percussão: Caixa com vassouras, Moringa e Efeitos

Elieser de Jesus

Arr. Ney Souza

$\text{♩} = 60$

2

mp

6

11

mf

15

mp *mf*

19

23

muito expressivo *dim.*

27

(dim.) *com foco* *f*

31

35

Sofia
Violino I

38

41

45 *doce e suave*

49 *com energia*
ff

52 *mf* *mp*

56 *com foco*
f

60 *cresc.*

Sofia

Instrumento: Violino II

Genêro: *Choro-Canção*

Percussão: Caixa com vassouras, Moringa e Efeitos

Elieser de Jesus

Arr. Ney Souza

$\text{♩} = 60$

2

mp

6

11

mf

15

mp *mf*

19

23

muito espressivo *dim.*

27

(dim.) *com foco* *f*

31

35

39

Sofia
Violino II

43

47 *doce e suave*

51 *com energia*

55

59 *Com foco* *cresc.*

ff *mf* *mp* *f*

3

Sofia

Instrumento: Viola

Genêro: *Choro-Canção*

Percussão: Caixa com vassouras, Moringa e Efeitos

Elieser de Jesus

Arr. Ney Souza

$\text{♩} = 60$ **2**

mp

6

11

mf

15

mp *mf*

19

ff *dim.*

23 *muito expressivo* *ff* *dim.*

27 *(dim.)* *com foco* *f*

31

35

39

43

3

Sofia
Viola

2

47 *doce e suave*

51 *com energia*

55

Com foco

cresc. -----

59

Sofia

Instrumento: Violoncello

Genêro: *Choro-Canção*

Percussão: Caixa com vassouras, Moringa e Efeitos

Elieser de Jesus

Arr. Ney Souza

$\text{♩} = 60$ **2**

6 *mp*

11

15 *mf*

19 *mp* *mf*

23 *muito expressivo*

27 *dim.* **2**

32 *f*

36 **3**

42

Sofia
Violoncello

2

46

doce e suave

50

com energia

54

58

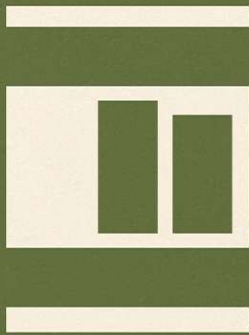
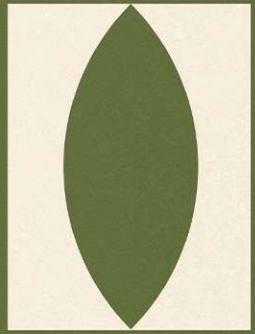
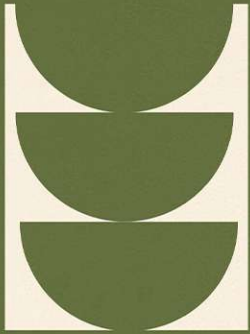

Fiquei muito feliz ao receber o convite do meu querido amigo Ney Souza para participar deste livro. Ney tem um talento ímpar na música, com grande destaque para seu domínio na linguagem do violão brasileiro, e neste trabalho está transcendendo esse universo e deixando uma grande contribuição também para a música de câmara.

RICARDO PAULETTI

Retrato da Saudade

À Paula Oliveira e ao nosso amor sincero

Gênero: *Choro-canção*

Percussão: Pandeiro, Reco - Reco e Caixa

Ney Souza

♩ = 56

Flauta *mp*

Clarinete *mp*

Clarinete *mp*

Clarone *mp*

7

Fl. *mp*

Cl. *mp*

Cl. *mp*

Cl-lx *f*

13

Fl. *f*

Cl. *f*

Cl. *f*

Cl-lx *f*

doce e suave

doce e suave *mp*

doce e suave *mp*

doce e suave *mp*

mp

Retrato da Saudade

19

Fl.
Cl.
Cl.
Cl-ba

25

com bratura

Fl.
Cl.
Cl.
Cl-ba

mp *mf* *mf* *mf*

30

Fl.
Cl.
Cl.
Cl-ba

mp *mp* *mp* *cantante ff*

Retrato da Saudade

36

FL
CL
CL
Cl-bx

42

com foco
ff

FL
CL
CL
Cl-bx

47

FL
CL
CL
Cl-bx

Retrato da Saudade

53

59

65

Retrato da Saudade

71

77

83

Retrato da Saudade

89

FL

Cl.

Cl.

Cl.-ba.

mf

mf

mf

marcato

marcato

94

FL

Cl.

Cl.

Cl.-ba.

cantante

cantante

3

3

3

ben marcato

ben marcato

99

FL

Cl.

Cl.

Cl.-ba.

ff

ff

ff

ff

Retrato da Saudade

À Paula Oliveira e ao nosso amor sincero

Instrumento: Flauta

Gênero: Choro-canção

Percussão: Pandeiro, Reco - Reco e Caixa

Ney Souza

♩ = 56

mp

7

mp

13

f

doce e suave

f

19

25

com bravura

31

mp

37

com foco

ff

43

f

49

55

mp

f

61

mp

f

Retrato da Saudade
Flauta

67 *mp* *f* *3*

73 *3* *3* *ff* *3* *3*

79 *Rall.* *a tempo* *f*

85 *3* *3*

91

97 *3* *ff*

Retrato da Saudade

À Paula Oliveira e ao nosso amor sincero

Instrumento: Clarinete I

Gênero: Choro-canção

Percussão: Pandeiro, Reco - Reco e Caixa

Ney Souza

♩ = 56

mp

7

f

13

19

f

mp

doce e suave

25

mp

mf

31

mp

37

ff

com foco

43

49

mp

55

61

f

67

f

mp

f

Retrato da Saudade
Clarinete I

73

ff

79

mp

Rall. *a tempo* *marcado*

85

mf

cantante

91

mf

marcado *cantante*

97

ff

bem marcado

Retrato da Saudade

À Paula Oliveira e ao nosso amor sincero

Instrumento: Clarinete II

Gênero: Choro-canção

Percussão: Pandeiro, Reco - Reco e Caixa

Ney Souza

$\text{♩} = 56$

3

7

1-3

mp

13

f

doce e suave

mp

19

25

31

mp

mf

37

mp

43

com foco

ff

49

mp

55

61

f

ff

67

mp

f

mf

Retrato da Saudade
Clarinete II

73

79

85

91

97

Retrato da Saudade

À Paula Oliveira e ao nosso amor sincero

Instrumento: **Claron**

Gênero: **Choro-canção**

Percussão: Pandeiro, Reco - Reco e Caixa

Ney Souza

♩ = 56

5

1 - 5

mp

7

13 *f*

19 *mp* *douce e suave*

25

31 *mf*

37 *cantante* *ff*

43

49 *mp*

55

61 *mp* *f*

67 *f* *mp*

mp *mf*

Retrato da Saudade
Clarone

73

f

79

Rall. a tempo

mp

85

mf

91

mf

97

ff

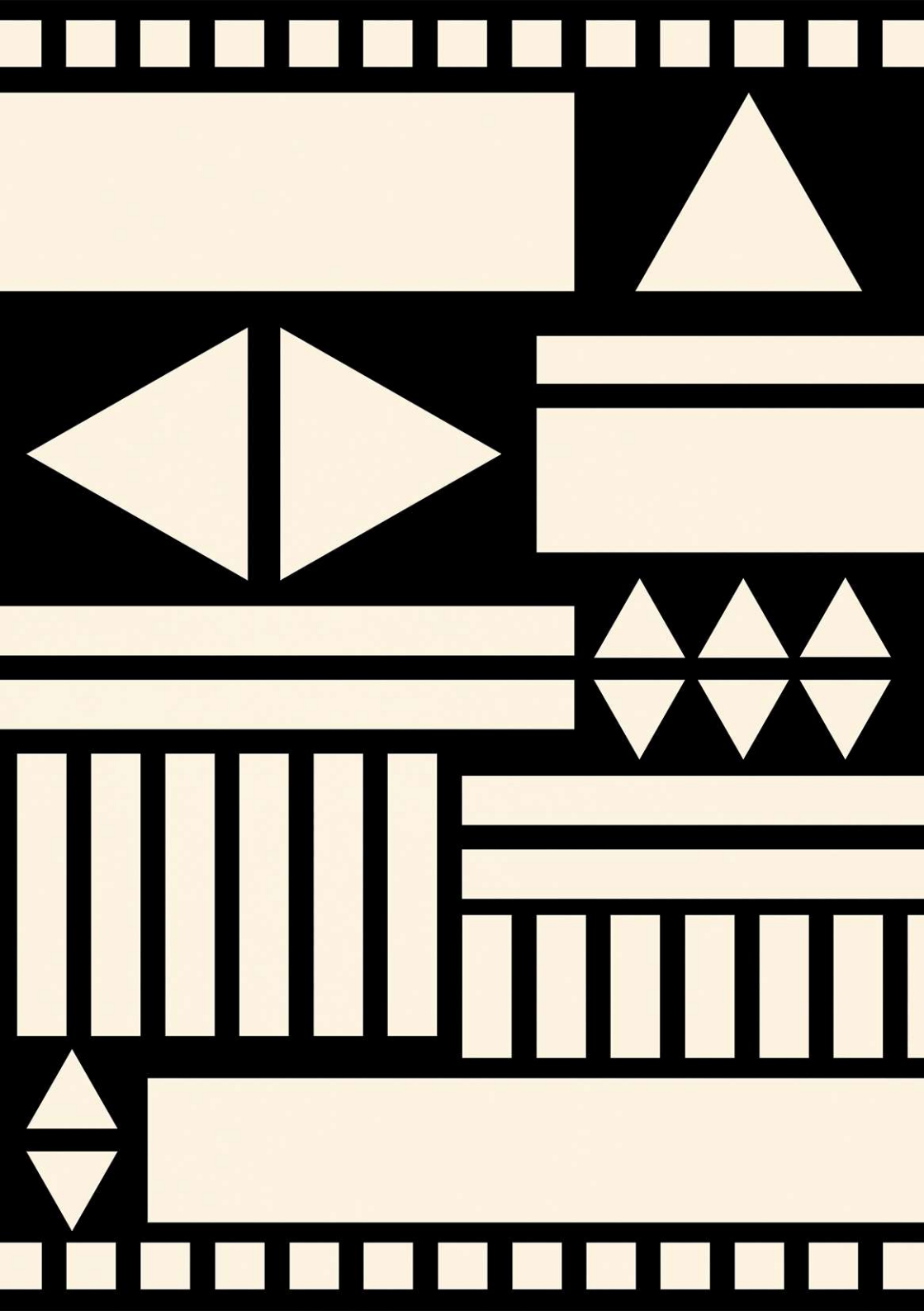

Foi assim: Eu compus o "Nano Baga", pensando em 3 partes distintas. A 1ª parte utilizando seqüências harmônicas no estilo John Coltrane (depois eu fiz a melodia sobre os acordes); na 2ª parte eu queria uma pegada mais funky (americana) e na 3ª parte pensei num chorinho bem tradicional.

CLÁUDIO MORAES

Nano Baga

Que Situação...

Gênero: *Choro-Sambado*

Percussão: Pandeiro, Bloco e Ganzá

Cláudio Moraes

Arr. Ney Souza

♩ = 86

com brio

Sax Soprano *f*

Sax Alto *f*

Sax Tenor *bem marcado*
f

Sax Baritone *bem marcado*
f

5

Sop. *doce* *com ataque*

Alto *doce* *com ataque*

Ten. *doce* *com ataque*

Bar. *doce* *com ataque*

11

Sop. *a tempo*
f

Alto *mp*

Ten. *mp*

Bar. *mf*

Nano Baga

17

23

29

Nano Baga

35 *funheado*

Sop.
Alto
Ten.
Bar.

ben marcado
mp
ben marcado
mp
ben marcado
mf

39

Sop.
Alto
Ten.
Bar.

mf
mf

43

Sop.
Alto
Ten.
Bar.

f
f

Nano Baga

47

53

58

Nano Baga

64

70

76

Nano Baga

82

87

92

Nano Baga

97

102

108

Nano Baga

113

119

125

Nano Baga

130

Sop.

ff

Rall.

3

Alto

ff

3

Ten.

ff

3

Bar.

ff

Nano Baga

Que Situação...

Instrumento: Sax Soprano

Gênero: Choro-Sambado

Percussão: Pandeiro, Bloco e Ganzá

Cláudio Moraes

Arr. Ney Souza

♩ = 86

com brio

f

5

doce

com ataque

11

a tempo

f

17

mp

23

f *mf*

29

bem ritmado

f

35

funkeado

39

44

ff

50

56

7

Nano Baga
Sax Soprano

63

69

75

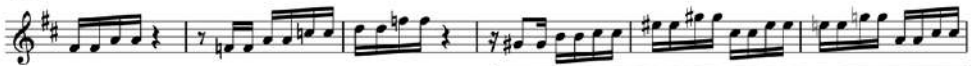

81

87

93

99

105

111

com energia

117

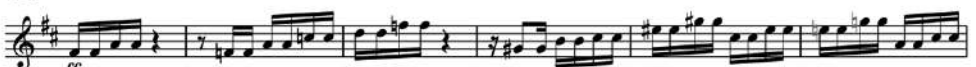

123

129

Nano Baga

Que Situação...

Instrumento: Sax Alto

Gênero: Choro-Sambado

Percussão: Pandeiro, Bloco e Ganzá

Cláudio Moraes

Arr. Ney Souza

$\text{♩} = 86$
com brio
f

5 *doce* *com ataque*

11 *a tempo*
17 *mp*
23 *mp*

29 *com energia* *f* *f*

35 *bem marcado*
41 *mp*
46 *mf*

52 *f* *ff*

56 - 62

69 *f* *mp*

Nano Baga
Sax Alto

75

81

87

93

99

105

111

117

123

129

Nano Baga

Que Situação...

Instrumento: Sax Tenor
Gênero: Choro-Sambado
Percussão: Pandeiro, Bloco e Ganzá

Cláudio Moraes
Arr. Ney Souza

♩ = 86

7 *bem marcado*
f

13 *com ataque*
mp

19 *f*

25 *ff* *mf* *bem ritmado*

31 *bem marcado*
mp

37 *mf*

43 *f*

49 *4*

55 *ff* *6*

60 *f*

51 - 54

Nano Baga

Que Situação...

Instrumento: Sax Barítono

Gênero: Choro-Sambado

Percussão: Pandeiro, Bloco e Ganzá

Cláudio Moraes

Arr. Ney Souza

$\text{♩} = 86$

bem marcado

doce

7 *f*

13 *com ataque* *a tempo* *mf*

19

25 *f* *mf* *bem ritmado*

31 *f* *mf*

37 *bem marcado* *mf*

43

49 *f*

55 *mf*

61

67 *f*

mf

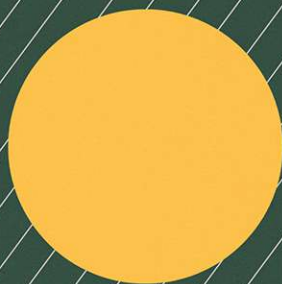

Fernando das Neves foi um guitarrista, amigo e compositor inspirado. Essa música surgiu no repertório do livro de maneira muito natural. Ao escrever os arranjos, a melodia desse frevo apareceu pra mim diversas vezes. A composição é linda, a modulação entre as duas partes é elegante e o idiomatismo dentro do gênero é muito bem construído.

É um privilégio poder sugerir mais uma roupagem pra essa música dentro deste pequeno concerto.

NEY SOUZA

Terra À Vista

Gênero: Frevo

Percussão: Pandeiro, Caixa e Surdo

Fernando das Neves

Arr. Ney Souza

$\text{♩} = 84$
Começa com a levada da caixa

Sax Soprano
Sax Alto
Sax Tenor
Sax Barítono

7

Sop.
Alto
Ten.
Bar.

12

Sop.
Alto
Ten.
Bar.

Terra À Vista

18

24

30

Terra À Vista

36

41

46

Terra À Vista

51

56

61

Terra À Vista

65

70

76

Terra À Vista

82

- Measure 82:** Soprano and Tenor have a melodic line. Alto and Baritone have a rhythmic accompaniment. Dynamics: *f*.
- Measure 83:** Soprano and Tenor continue. Alto and Baritone continue. Dynamics: *f*.
- Measure 84:** Soprano and Tenor have a melodic line. Alto and Baritone have a rhythmic accompaniment. Dynamics: *mp*. Performance instruction: *doce e suave*.
- Measure 85:** Soprano and Tenor have a melodic line. Alto and Baritone have a rhythmic accompaniment. Dynamics: *mp*.
- Measure 86:** Soprano and Tenor have a melodic line. Alto and Baritone have a rhythmic accompaniment. Dynamics: *mp*.

87

- Measure 87:** Soprano and Tenor have a melodic line. Alto and Baritone have a rhythmic accompaniment. Dynamics: *mf*. Performance instruction: *brincando*.
- Measure 88:** Soprano and Tenor have a melodic line. Alto and Baritone have a rhythmic accompaniment. Dynamics: *mf*. Performance instruction: *brincando*.
- Measure 89:** Soprano and Tenor have a melodic line. Alto and Baritone have a rhythmic accompaniment. Dynamics: *f*. Performance instruction: *brincando*.
- Measure 90:** Soprano and Tenor have a melodic line. Alto and Baritone have a rhythmic accompaniment. Dynamics: *f*. Performance instruction: *brincando*.
- Measure 91:** Soprano and Tenor have a melodic line. Alto and Baritone have a rhythmic accompaniment. Dynamics: *ff*. Performance instruction: *brincando*.

Additional performance instructions: *marcado e expressivo* (marked and expressive) is present in measures 89, 90, and 91.

92

- Measure 92:** Soprano and Tenor have a melodic line. Alto and Baritone have a rhythmic accompaniment. Dynamics: *mf*.
- Measure 93:** Soprano and Tenor have a melodic line. Alto and Baritone have a rhythmic accompaniment. Dynamics: *mf*.
- Measure 94:** Soprano and Tenor have a melodic line. Alto and Baritone have a rhythmic accompaniment. Dynamics: *f*.
- Measure 95:** Soprano and Tenor have a melodic line. Alto and Baritone have a rhythmic accompaniment. Dynamics: *f*.
- Measure 96:** Soprano and Tenor have a melodic line. Alto and Baritone have a rhythmic accompaniment. Dynamics: *mp*. Performance instruction: *com doçura*.

Terra À Vista

97

103

108

Terra À Vista

114

120

125

Terra À Vista

Instrumento: Sax Soprano
Gênero: Frevo
Percussão: Pandeiro, Caixa e Surdo

Fernando das Neves
Arr. Ney Souza

♩ = 84

Começa com a levada da caixa

4

7

1-4

f

13

mf *mp* *brincando*

19

f *mp*

25

mf *mp* *f* *doce e suave*

31

f *mp* *f*

36

mp *f*

41

mp *f* *com ataque*

47

mf *com doçura*

52

f *3*

60

mp **6** 54 - 59

Terra À Vista
Sax Soprano

66

71 *f* *ff* *com energia*

77 *mf*

83 *f* *mf*

88 *f* *brincando* *3* *marcado e expressivo* *mf*

94 *3*

99 *f* *3* *3*

104 *mf* *mp* *f* *brincando*

110

116 *mf*

122 *com docura* *6* *6* *mf*

127 *mp* *f* *mf*

f *ff*

Terra À Vista

Instrumento: Sax Alto

Gênero: Frevo

Percussão: Pandeiro, Caixa e Surdo

Fernando das Neves

Arr. Ney Souza

♩ = 84

4

1-4

mp

7

mf *mp* *brincando*

13

f *mp*

19

f *mf* *f*

25

mf *mp* *f* *f*

31

mf *mp* *f* *f*

37

mp *com ataque*

43

mf *com docura*

49

mf

53 - 59

60

ff 6 6 3 3

64

f

Terra À Vista
Sax Alto

68 *com energia*
ff *mf*

74 *f* *mf*

80 *f* *mp* *doce e suave*

86 *brincando* *marcado e expressivo*
3

92 *3* *com doçura*
92 - 94 *mp*

98 *f* *mp*

104 *mf* *mp* *brincando* *f*

110 *mf* *f*

116 *mf* *ff* *mf*

122 *mp* *f* *ff*

127 *mp* *f*

Terra À Vista

Instrumento: Sax Tenor

Gênero: Frevo

Percussão: Pandeiro, Caixa e Surdo

Fernando das Neves

Arr. Ney Souza

♩ = 84

4

1-4

mp

7

mf *f*

13

f *mp* *f*

19

com energia
f *mf*

25

doce e suave
mp *f*

31

mp *f*

36

f

41

com ataque *com doçura*
mf

47

f

52

ff

Terra À Vista
Sax Tenor

57

67

73

79

85

91

96

102

108

114

120

126

Terra À Vista

Instrumento: Sax Barítono

Gênero: Frevo

Percussão: Pandeiro, Caixa e Surdo

Fernando das Neves

Arr. Ney Souza

$\text{♩} = 84$

4

7

1-4

mf

13

19

25

f

mf

31

f

37

mf ————— *f*

43

mf ————— *mf* ————— *com ataque*

48

f

54

mf ————— *mf*

60

66

f ————— *com energia* *ff*

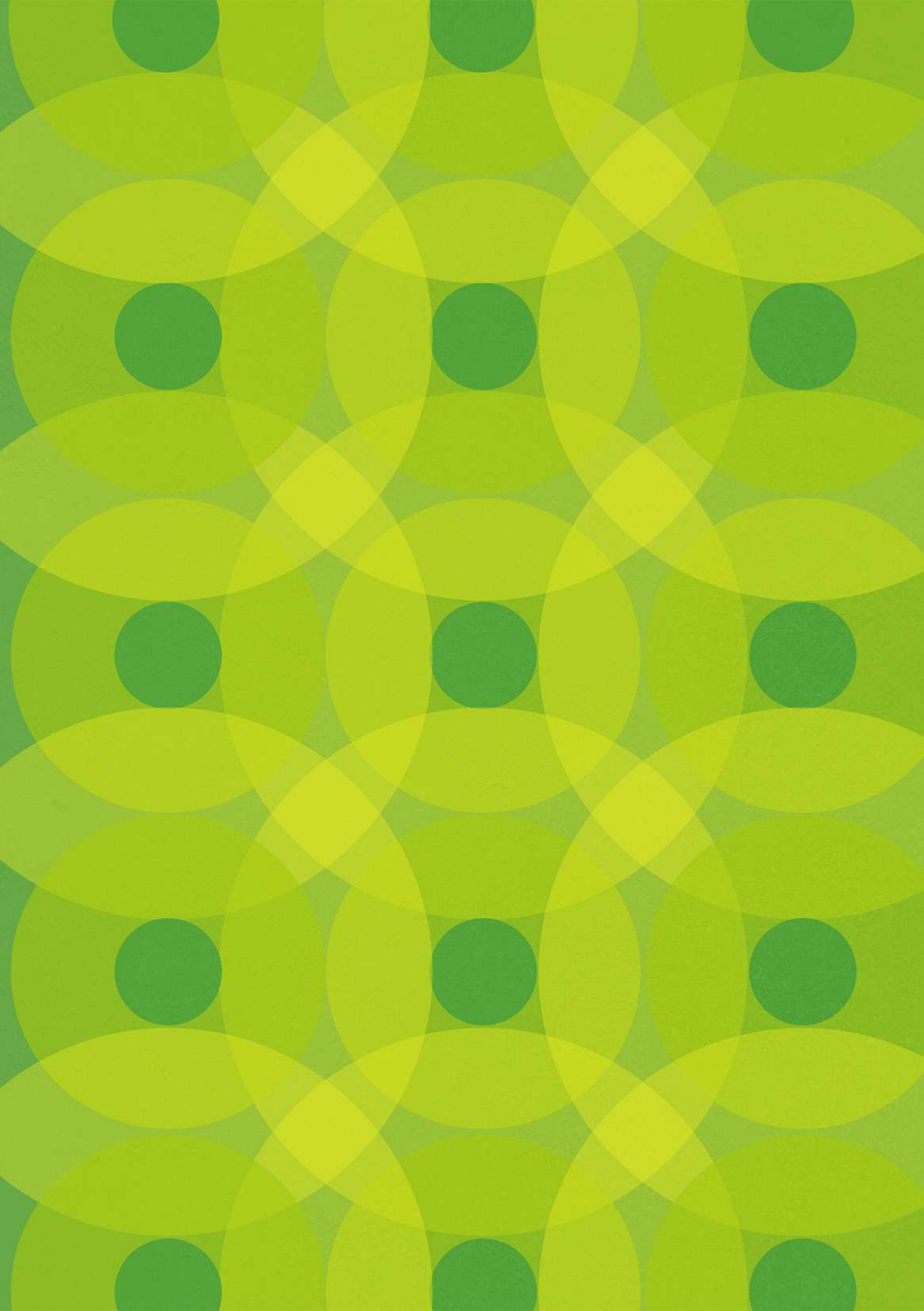

Com uma sensibilidade ímpar e através de alguma conversa, ele conseguiu capturar a essência espiritual da composição original e expandi-la através das aberturas vocais criando uma harmonia simples e ao mesmo tempo complexa que enriquece a orquestração.

A escolha de um arranjo para canto coral foi muito acertada, uma vez que a música, sendo um ijexá, abre muitas possibilidades para colorir e brincar com as seções rítmicas, criando uma atmosfera mística que ressoa profundamente envolvente.

CARLINHOS RIBEIRO

Sagrado Viver

Gênero: *ljexá*

Percussão: Agogô, Clave e Percussão Corporal

Carlinhos Ribeiro

Arr. Ney Souza

♩ = 94

Soprano
mp Tum da tê rê da ssá iá da di da ia de tum da gô dê a in Tã da tá iá da Tu do que mo ra em
f
mf

Mezzo Soprano
mf Tu do que tra go da vi doé sa gra do Tã da tá iá da Tum de ssó iá de di
f
mp

Contralto 1
mf Tu do que tra go da vi doé sa gra do Tu do que mo ra em

Contralto 2
f Tu do que tra go da vi doé sa gra do Tu do que mo ra em

Palmas

6

Spr.
f mim é a mor Ti di tá da tá iá da Tum da tê rê da ssá iá da di da ia de tum da tê rê da ssá
mp

M Spr.
f sim é a mor Ti di tá da tá iá da Tu do que tra go da vi doé sa gra do

Ctr. 1
mf mim é a mor Tu do que tra go da vi doé sa gra do

Ctr. 2
f mim é a mor Tu do que tra go da vi doé sa gra do

Palmas

Sagrado Viver

12

Spr. *f* iá da ta iá dá *mf* Tu do que mo ra em mim é a mor *f* A mor pra cu rar To do

M Spr. *f* iá da ta iá dá *mp* Tu do que tu do em mim é a mor *f* A mor pra cu rar To do

Ctr. 1 *mf* Tu do que mo ra em mim é a mor *mf* Ti dô tá dá guê dô ti da tá

Ctr. 2 *f* Tu do que mo ra em mim é a mor *mf* Tê dum dó de dôm

Palmas

18

Spr. mal di ssol ver To da dor dis si par E nos Ri os la var to da má goa que há

M Spr. mal di ssol ver To da dor dis si par E nos Ri os la var to da má goa que há

Ctr. 1 ti dô ta dá guê dô ti da tá ti dô tá dá guê dô *mf* O ra Yê Yê

Ctr. 2 dô dê do dum de da dom O ra Yê Yê

Palmas

Sagrado Viver

24

Spr.  Co'a do çu ra d' Oxum Se guir ru mo ao mar No vo di a nas cer

M Spr.  Co'a do çu ra d' Oxum Se guir ru mo ao mar No vo di a nas cer

Ctr. 1  Se nho ra Ye man já cer

Ctr. 2  Se nho ra Ye man já ser nas

Palmas 

30

Spr.  E no seu re no var pra não se es que cer *ff* Que vi ver é um bre ve le var

M Spr.  E no seu re no var pra não se es que cer *ff* Que vi ver é um bre ve le var

Ctr. 1  Seu re no var pra não se es que cer *ff* Que vi ver é um bre ve le var

Ctr. 2  cer Seu re no var pra não se es que cer *ff* Que vi ver é um bre ve le var

Palmas 

Sagrado Viver

36

Spr. *mf* Txi txi...

M Spr. *mf* Txi txi... *f* ia la ra lê de rê té de rô

Ctr. 1 *f* Du da ssa iá la ra iá du sá iá la ra iá da Txi txi... *mf*

Ctr. 2 *f* Du da ssa iá la ra iá da ssá iá la ra du da ssa iá la ra tê de rô té de rô

Palmas

41

Spr. *mf* Tum ba bí om pó dê ti da tê ô Teguerêguêrê... Tum da ta tum da ta te da ta ti da ta

M Spr. *mf* Tum ba bí om pó dê ti te ô Teguerêguêrê... Tum ba bí om ti ê do ié

Ctr. 1 *f* Tu do que tra go da vi daé sa gra do Teguerêguêrê... Tu do que mo ra em mim é a mor

Ctr. 2 *mf* Tu do que tra go da vi daé sa gra do Teguerêguêrê... Tu do que mo ra em mim é a mor

Palmas

Sagrado Viver

47

Spr. Teguerêguerê...
 que que que que Txi txi... *mf*

M Spr. Teguerêguerê...
 que que que que Txi txi... *mf* *f*
 ia la ra tê de rê tê de rê

Ctr 1 Teguerêguerê...
 Du da ssa ía la ra ía da sá ía la ra ía da Txi txi... *f* *mp*

Ctr 2 Teguerêguerê...
 Du da ssa ía la ra ía da ssa ía la ra du da ssa ía la ra tê de rê tê de rê *f*

Palmas

53

Spr. Teguerêguerê...
 Ta di a do ta di a do ta di ê do Ta di a do ta di a ó

M Spr. Teguerêguerê...
 Tu do tra go tu do sa gra ta da ssá ía da é Tu do mo em mim o a mo *mf*

Ctr 1 Teguerêguerê...
 Tu do que tra go dá vi dáé sa gra do Tu do que mo ra em mim é a mor *mf*

Ctr 2 Teguerêguerê...
 Tu do que tra go dá vi dáó sa gra do Tu do que mo ra em mim é a mor *f*

Palmas

Sagrado Viver

59

Rall. a tempo

Spr. *f* la iê a ê A mor pra cu rar To do mal di assi ver

M Spr. *f* la iê a ê A mor pra cu rar To do mal di assi ver

Ctr 1 *mf* Ê Tê dô tá dá guê dô ti da tá ti dô ta dá

Ctr 2 *f* Ê Tê dum dó de dãm dó de

Palmas

65

Spr. To da dor dis si par E nos Ri os la var to da má gon que há Na fir me za d'O

M Spr. To da dor dis si par E nos Ri os la var to da má gon que há Na fir me za d'O

Ctr 1 *mf* guê dô ti da tá ti dô tá dá guê dô O ra Yê Yê

Ctr 2 do dum de da dom O ra Yê Yê

Palmas

Sagrado Viver

71

Spr. gum Ca va lei ro do'a mor Sua es pa da re luz E sse

M Spr. gum Ca va lei ro do'a mor Sua es pa da re luz E sse

Ctr. 1 Se nho ra Ye man já cer

Ctr. 2 Se nho ra Ye man já ser nas cer

Palmas

77

Spr. *ff* fio con du tor que nos mo ve se duz Que vi ver é um e ter no'a mar

M Spr. *ff* fio con du tor que nos mo ve se duz Que vi ver é um e ter no'a mar

Ctr. 1 *ff* Fio con du tor que nos mo ve se duz Que vi ver é um e ter no'a mar

Ctr. 2 *ff* Fio con du tor que nos mo ve se duz Que vi ver é um e ter no'a mar

Palmas

Sagrado Viver

83

mf Txi txi... *f* Vi

mf Txi txi... *f* ia la ra tè de rè té de ré té de ré

f Du da ssa ía la ra ía da sá ía la ra ía da Txi txi... *mf* Vi

f Du da ssa ía la ra ía da ssa ía la ra du da ssa ía la ra tè de rè té de ré té de ré

Palmas

88

ver é se a brir vi ver é ce le brar pro a mor a den trar e a

mp Ê a é a...

ver é se a brir vi ver é ce le brar pro a mor a den trar e a

mf Tum dum i tum dum i tum dum i tum dum tum dum

Palmas

Sagrado Viver

93

Spr. *f* gen te can tar e so rir Vi ver é se a brir vi ver é ce le brar pro a

M Spr. *f* Vi ver é se a brir vi ver é ce le brar pro a

Ctr 1 *f* gen te can tar e so rir Vi ver é se a brir vi ver é ce le brar pro a

Ctr 2 *f* tum dum palmas Vi ver é se a brir vi ver é ce le brar pro a

Palmas

99

Spr. *ff* mor a den trar e a gen te can tar e so rir Vi ver é se a brir vi

M Spr. *ff* mor a den trar e a gen te can tar e so rir Vi ver é se a brir vi

Ctr 1 *ff* mor a den trar e a gen te can tar e so rir Tu do que tra go da ví daé sa gra do

Ctr 2 *ff* mor a den trar e a gen te can tar e so rir Tu do que tra go da ví daé sa gra do

Palmas

Sagrado Viver

105

Spr. ver é ce le brar pro a mor a den trar e a gen te can tar e so rir Vi

M Spr. ver é ce le brar pro a mor a den trar e a gen te can tar e so rir Vi

Ctr. 1 Tu do que mo ra em mim é a mor Tu do que tra go da

Ctr. 2 Tu do que mo ra em mim é a mor Tu do que tra go da

Palmas

110

Spr. ver é se a brir vi ver é ce le brar pro a

M Spr. ver é se a brir vi ver é ce le brar pro a

Ctr. 1 vi daé sa gra do Tu do que mo ra em

Ctr. 2 vi daé sa gra do Tu do que mo ra em

Palmas

Sagrado Viver

114

Spr. mor a den trar e a gen te can tar e so rir

M Spr. mor a den trar e a gen te can tar e so rir

Ctr. 1 mim é a mor

Ctr. 2 mim é a mor

Palmas

Sagrado Viver

Instrumento: Soprano

Gênero: *Ijexá*

Percussão: Agogô, Clave e Percussão Corporal

Carlinhos Ribeiro

Arr. Ney Souza

$\text{♩} = 94$

mp Tum da tê rê da ssá iá da di da ia de tum da gô dê a ia Tú da tá iá da Tu do que mo ra em mim é a mor

f *mf*

7 *f* *mp* *f*

13 *mf* *f*

19 Tu do que mo ra em mim é a mor A mor pra cu rar. To do mal di soal ver

25 To da dor dis si par E nos Ri os la var to da má goa que há Co'a do çu ra d'

31 Oxum Se guir ru mo no mar No vo di a nas cer E no

37 seu re no var pra não se es que cer Que vi ver é um bre ve le var

mf *mf*

43 Txi txi... Teguéréguerê... Tum ba hi om pó dé Teguéréguerê...

49 ti da té ô Tum da ta tum da ta te da ta ti da ta qué qué qué qué

mf

55 Txi txi... Ta di a do ta di a do

Rall.

ta di é do Tu di a do ta di u ó la ió a

Sagrado Viver
Soprano

61 *a tempo*

 é A mor pra cu rar To do mal di ssol ver To da dor dis si par

67

 E nos Ri os la var to da má goa que há Na fir me za d'O gum Ca va lei ro do'a

73

 mor Sua es pa da re luz E sse fio con du tor que nos mo ve se duz

79

 Que vi ver é um e ter no'a mar Txi txi...

85

 Vi ver é se a brir vi ver é ce le brar

91

 pro a mor a den trar e a gen te can tar e so rir Vi ver é se a brir vi

97

 ver é ce le brar pro a mor a den trar e a gen te can tar e so rir Vi

103

 ver é se a brir vi ver é ce le brar pro a mor a den trar e a gen te can tar e so

109

 rir Vi ver é se a brir vi ver é ce le brar pro a

114

 mor a den trar e a gen te can tar e so rir

Sagrado Viver

Instrumento: Mezzo Soprano

Gênero: *Ijexá*

Percussão: Agogô, Clave e Percussão Corporal

Carlinhos Ribeiro

Arr. Ney Souza

$\text{♩} = 94$

7 Tu do que tra go da vi daé sa gra do Tá da tá iá da Tum de ssá iá de di sim é a mor

13 Ti di tá da tá iá da Tu do que tra go da vi daé sa gra do iá da ta iá dá

19 Tu do que tu do em mim é a mor A mor pra cu rar Tu do mal di ssol ver

25 To da dor dis si par E nos Ri os la var to da má goa que há Co'a do çu ra d'

31 Oxum Se guir ru mo no mar No vo di a nas cer E no

37 seu re no var pra não se es que cer Que vi ver é um bre ve le var

43 Txi txi... Teguêrêguêrê... ia la ra tê de rê tê de rê Tum ba bi òm pó dé Teguêrêguêrê...

49 ti te ó Tum ba lí om ti é do iô quê quê quê quê

55 Txi txi... ia la ra tê de rê tê de rê Tu do tra go tu do sa gra Rall.

ta da ssá iá da ó Tu do mo em mim e a mo la iô a'

Sagrado Viver
Mezzo Soprano

61 *a tempo*

 é A mor pra cu rar To do mal di ssol ver To da dor dis si par

67

 E nos Ri os la var to da má goa que há Na fir me za d'O gum Ca va lei ro do'a

73

 mor Sua es pa da re luz E sse fio con du tor que nos mo ve se duz

79

 Que vi ver é um e ter no'a mar Txi txi...

85

 ia la ra té de ré té de ré té de ré Ê a é a...

91

 Vi ver é se a brir vi

97

 ver é ce le brar pro a mor a den trar e a gen te can tar e so rir Vi

103

 ver é se a brir vi ver é ce le brar pro a mor a den trar e a gen te can tar e so

109

 rir Vi ver é se a brir vi ver é ce le brar pro a

114

 mor a den trar e a gen te can tar e so rir

Sagrado Viver

Instrumento: **Contralto I**

Gênero: *Ijexá*

Percussão: Agogô, Clave e Percussão Corporal

Carlinhos Ribeiro

Arr. Ney Souza

$\text{♩} = 94$

7 Tu do que tra go da vi daé sa gra do Tu do que mo ra em mim é a mor

13 Tu do que tra go da vi daé sa gra do

19 Tu do que mo ra em mim é a mor Ti dô tá dá guê dô ti da tá ti dô ta dá

25 guê dô ti da tá ti dô tá dá guê dô O ra Yê Yê

31 Se nho ra Ye man já cer

37 Seu re no var pra não se es que cer Que vi ver é um bre ve le var

43 Du da ssa iá la ra iá da sá iá la ra iá da Txi txi... Tu do que tra go da vi daé sa gra
Teguerêguerê... Teguerêguerê...

49 do Tu do que mo ra em mim é a mor

55 Du da ssa iá la ra iá da sá iá la ra iá da Txi txi... Tu do que tra go da vi daé sa gra
Teguerêguerê... Rall.

do Tu do que mo ra em mim é a mor

Sagrado Viver
Contralto I

61 *a tempo*

mf È Tè dó tá dá guê dô ti da tá ti dó ta dá guê dô ti da tá ti dó tá dá

67

mf guê dô O ra Yê Yê Se nho ra

73

mf Ye man já cer Fio con du tor que nos mo ve se duz

79

ff Que vi ver é um e ter no'a mar *f* Du da ssa iá la ra iá da sá iá la ra

85

mf iá da Txi txi... *mf* Vi ver é se a brir vi ver é ce le brar

91

f pro a mor a den trar e a gen te can tar e so rir Vi ver é se a brir vi

97

ff ver é ce le brar pro a mor a den trar e a gen te can tar e so rir Tu do que tra go da

103

vi daé sa gra do Tu do que mo ra em mim é a mor

109

Tu do que tra go da vi daé sa gra do Tu do que mo ra em

114

mf mim é a mor

Sagrado Viver

Instrumento: **Contralto II**

Gênero: *Ijexá*

Percussão: Agogô, Clave e Percussão Corporal

Carlinhos Ribeiro

Arr. Ney Souza

$\text{♩} = 94$

7 *f* Tu do que tra go da vi daé sa gra do Tu do que mo ra em mim é a mor

13 *f* Tu do que tra go da vi daé sa gra do

19 *f* Tu do que mo ra em mim é a mor *mf* Tê dum dó de dôm dó ãe

25 do dum de da dom O ra Yê Yê

31 Se nho ra Ye man já ser nas cer

37 *f* Seu re no var pra não se es que cer *mf* Que vi ver é um bre ve le var

42 *f* Du da ssa iá la ra iá da ssá iá la ra du da ssa iá la ra tê de rê tê de rê Tu do que tra go da
Teguerêguerê...

48 *f* vi daé sa gra do *f* Tu do que mo ra em mim é a mor
Teguerêguerê...

54 *f* Du da ssa iá la ra iá da ssá iá la ra du da ssa iá la ra tê de rê tê de rê Tu do que tra go da
Teguerêguerê... Rall.

f vi daé sa gra do *f* Tu do que mo ra em mim é a mor

Sagrado Viver
 Contralto II

60 *a tempo*

66 *f* Ê Tê dum dó de dôm dó dê do dum

72 de da dôm O ra Yê Yê Se nho

78 ra Ye man já ser nas cer Fio con du tor que nos

84 *ff* mo ve se duz Que vi ver é um e ter no'a mar *f* Du da ssa iá la ra

90 *mf* iá da ssá iá la ra du da ssa iá la ra té de ré tê de ré tê de ré Tum dum i tum dum i

96 *f* tum dum i tum dum tum dum tum dum Vi ver é se a brir

102 *f* vi ver é ce le brar pro a mor a den trar e a gen te can tar e so rir

108 *f* Tu do que tra go da vi daé sa gra do Tu do que mo ra em mim é a mor

114 Tu do que tra go da vi daé sa gra do Tu do que mo ra em

mim é a mor

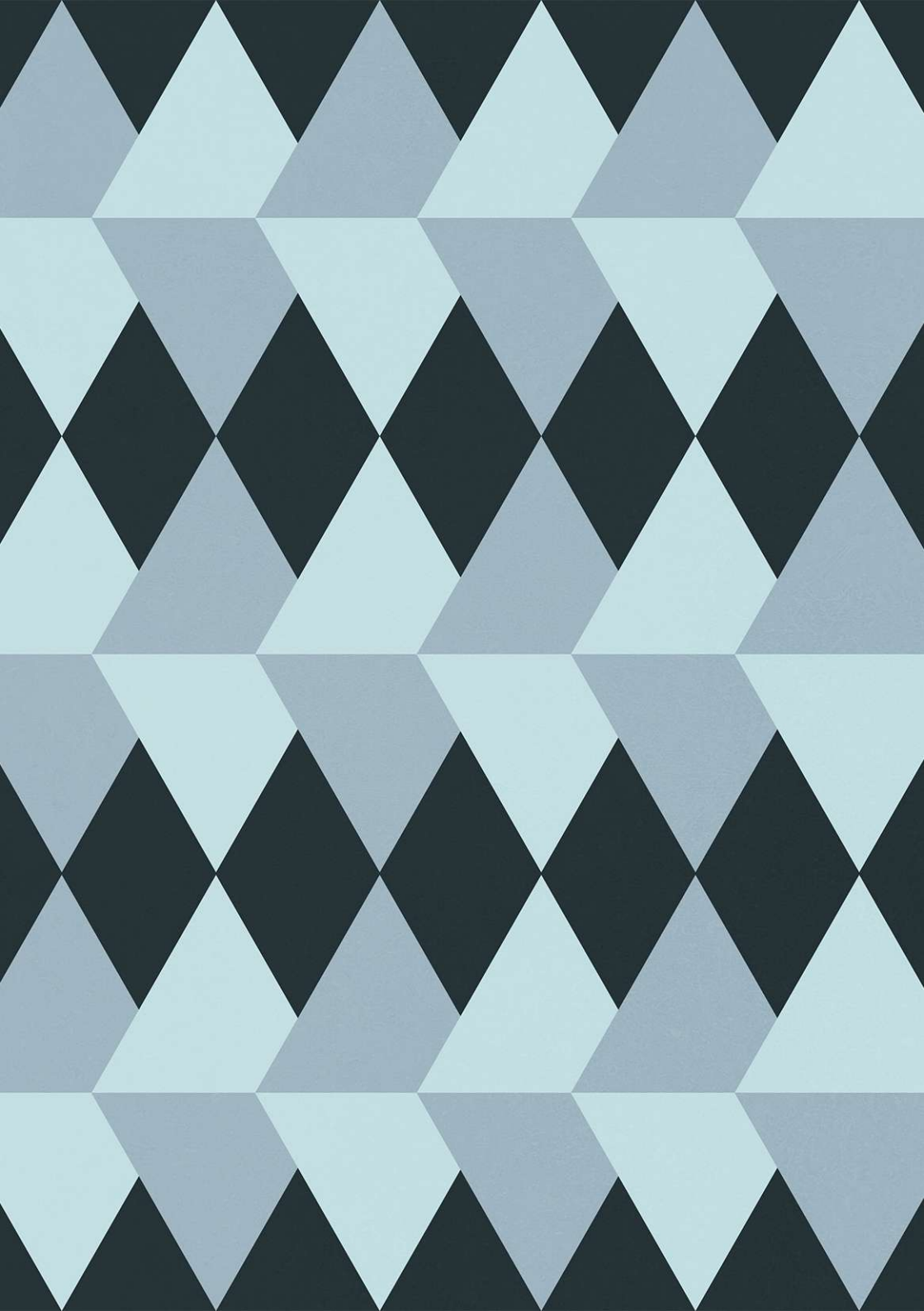

Ter uma música em parceria com o Ney é uma experiência profundamente gratificante e motivo de grande orgulho. Ney é um violonista excepcional, cuja técnica e sensibilidade musical o destacam como um dos grandes músicos da sua geração. Sua abordagem ao instrumento revela não apenas um domínio técnico, mas também uma compreensão profunda da música, sempre carregada de emoção e significado.

Além de seu imenso talento, Ney é uma pessoa de caráter admirável, alguém que tenho a honra de chamar de amigo. Sua generosidade e dedicação à música inspiram a todos que têm o privilégio de conviver com ele.

Os arranjos deste livro são um reflexo perfeito de sua essência artística. Cada nota traduz a paixão e o cuidado que Ney deposita em seu trabalho, tornando esta obra ainda mais especial. É um privilégio compartilhar essa jornada musical com alguém tão extraordinário em todos os sentidos.

GANDHI MARTINEZ

Uma Noite em Itajaí

Gênero: *Choro*

Percussão: Pandeiro, Bloco e Ganzá

Ney Souza e Gandhi Martinez

Arr. Ney Souza

$\text{♩} = 74$

Uma Noite em Itajaí

9

Chords for Vio. 7: B⁹, E⁷, Am, Am/E, F, E⁷, E⁷/G[#]

Chords for Cav: B⁹, E⁷, Am, Dm⁷, E⁷

13

Chords for Vio. 7: Gm6, A/G, Dm, E⁷, Am, C/B^b, B⁷, E⁷

Chords for Cav: A⁷, Dm⁷, Am, C⁷, B⁷, E⁷

Uma Noite em Itajaí

17 *entrada da percussão*

Fl. *f*

Cl. *mp*

Cl.-bx. *mp*

Vio. 7 *f* *mf*

Vio. *f* *mf*

Cav.

Am Am Am/G B7/F# B7 Dm/C E7

Am/C Am/E B7/D# B7/F# Dm7/F E7/G#

Am B7 Dm7 E7

21

Fl. *mp*

Cl. *f*

Cl.-bx. *mf*

Vio. 7 Am C7 F7/C E7/B Am F#m Em Em/D F F/A

Vio. Am/C C7/E F7/E# E7/D Am/C Am6 Em/G Em/B F/C F

Cav. Am C7 F7 E7 Am F#m Em F

Uma Noite em Itajaí

25

gracioso
mf

FL

CL

Cl-bx

Vio. 7

Via.

Cav.

29

com energia
f

FL

CL

Cl-bx

Vio. 7

Via.

Cav.

Uma Noite em Itajaí

33

FL *f*

CL *mp*

Cl-bx *mp*

Vio. 7 *f* Am Dm⁷ G⁷/B C C/E Dm6/F E⁷

Vio. *f* Am/C Dm⁷ G⁷/D C/E C/G B^o E/D

Cav. Am Dm⁷ G⁷ C B^o E⁷

37

FL *mf*

CL *mp*

Cl-bx *mp*

Vio. 7 *mf* A A/C[♯] B[♭]m⁷ E[♭]7/B[♭] A[♭]6 Fm⁷ G^o C⁷

Vio. *mf* A/C[♯] A/E B[♭]m⁷/F E[♭]7(add9) A[♭]/C Fm⁷ B[♭]m6 C⁷/G

Cav. A[♭]7 B[♭]m⁷ E[♭]7 A[♭]6 Fm⁷ B[♭]m6 C⁷

Uma Noite em Itajaí

41

FL *mp*

CL *f*

Cl-bx

Vio. 7

Vio.

Cav.

F A⁷/E Dm⁷ G⁷/B C^{sus4}(add9) C⁶ F^{#°7} B/A

F/A A/G Dm⁷/F G⁷/D C^{sus4}(add9) C/E Am⁶ B⁷/F[#]

F⁶ A⁷ Dm⁷ G⁷ C^{sus4}(add9) C/E Am⁶

45

FL

CL

Cl-bx

Vio. 7

Vio.

Cav.

E^{°7} A⁷ Fm⁶/A[°] G/F C/E B^{°7} E⁷/G[#] Am

Gm⁶ A/G D^{°7} G⁷/B C Dm⁶ E⁷/B Am/C

Gm⁶ A⁷ D^{°7} G⁷ C Dm⁶ E⁷ Am

Uma Noite em Itajaí

49 *brincando*

FL *mf* *brincando* *fr* *fr* *fr*

CL *mf* *fr* *fr* *fr*

Cl-bx *mf*

Vio. 7 Dm^7 G^7/B C C/E Dm^6/F E^7 A A/C^{\sharp}

Vio. Dm^7/F G^7/D C/E C/G Dm^6/A E^7/G^{\sharp} A/C^{\sharp} A/E

Cav. Dm^7 G^7 C B° E^7 $A^{\Delta 7}$

53

FL *f* *f* *f* *f*

CL *f* *f* *f* *f*

Cl-bx *f*

Vio. 7 $B^{\flat}m^7$ $E^{\flat 7}/B^{\flat}$ $A^{\flat}6$ Fm^7 G° C^7 F A^7/E

Vio. $B^{\flat}m^7/F$ $E^{\flat 7}(add9)$ A^{\flat}/C Fm^7 $B^{\flat}m6$ C^7/G F/A A/G

Cav. $B^{\flat}m^7$ $E^{\flat 7}$ $A^{\flat}6$ Fm^7 $B^{\flat}m6$ C^7 $F6$ A^7

Uma Noite em Itajaí

57 *com bravura*

FL

Cl

Cl-bx

Vio. 1

Vio. 2

Cav.

com bravura

mf

com bravura

Dm^7 G^7/B $C^{sus4}(add9)$ $C6$ $F^{\sharp 2}$ B/A E° A^7

Dm^7/F G^7/D $C^{sus4}(add9)$ C/E $Am6$ B^7/F^{\sharp} $Gm6$ A/G

Dm^7 G^7 $C^{sus4}(add9)$ C/E $Am6$ $Gm6$ A^7

61

FL

Cl

Cl-bx

Vio. 1

Vio. 2

Cav.

com energia

ff

$Fm6/A^b$ G/F C/E B° $E^7/G^{\sharp 2}$ Am E^7 Am Am/G

D° G^7/B C $Dm6$ E^7/B Am/C E^7/B Am Am/E

D° G^7 C $Dm6$ E^7 Am Am

Uma Noite em Itajaí

65

65

Fl.

Cl.

Cl-bx

Vio. 7

Vio.

Cav.

ff

ff

B7/F# B7 Dm/C E7 Am C7 F7/C E7/B Am F#°

B7/D# B7/F# Dm7/F E7/G# Am/C C7/E F/E# E/D Am/C Am6

B7 Dm7 E7 Am C7 F7 E7 Am F#°

69

69

Fl.

Cl.

Cl-bx

Vio. 7

Vio.

Cav.

Em Em/D F F/A B° E7/G# Am/E Am/C

Em/G Em/B F/C F Dm6 E7/B Am/C Am/E

Em F B° E7 Am

Uma Noite em Itajaí

73

FL

CL

Cl-bx

Vio. 7

Vio.

Cav.

mp *ff* *ff* *ff*

Dm⁷ Dm⁷/F E⁷ E⁷/G[♯] A⁷ A/E Dm⁷/F Dm

Dm⁷/F Dm/A E⁷/G[♯] E⁷ A⁷/C[♯] A/G Dm⁷/A Dm/F

Dm⁷ E⁷ A⁷ Dm⁷

77

FL

CL

Cl-bx

Vio. 7

Vio.

Cav.

f *f* *mf*

Am/C C/B[♭] B/A E⁷/G[♯] Am Dm⁷ G⁷/B

Am/E C⁷/G B⁷/F[♯] E⁷/B Am/C Dm⁷ G⁷/D

Am C⁷ B⁷ E⁷ Am Dm⁷ G⁷

Uma Noite em Itajaí

81

Fl.

Cl.

Cl-bx

Vio. 1

Vio.

Cav.

C C/E Dm6/F E7 A A/C# Bbm7 Eb7/Bb

C/E C/G B° E/D A/C# A/E Bbm7/F Eb7(odd9)

C B° E7 AΔ7 Bbm7 Eb7

mp

85

Fl.

Cl.

Cl-bx

Vio. 1

Vio.

Cav.

A#6 Fm7 G° C7 F A7/E Dm7 G7/B

A#C Fm7 Bbm6 C7/G F/A A/G Dm7/F G7/D

A#6 Fm7 Bbm6 C7 F6 A7 Dm7 G7

mf

ff

Uma Noite em Itajaí

89

FL
CL
Cl-bx
Vio. 1
Vio. 2
Cav.

Chords for Vio. 1: C^{(sus4)(add9)}, C6, F[♯], B/A, E[♯], A⁷, Fm6/A^b, G/F

Chords for Vio. 2: C^{(sus4)(add9)}, C/E, Am6, B⁷/F[♯], Gm6, A/G, D[♯], G⁷/B

Chords for Cav: C^{(sus4)(add9)}, C/E, Am6, Gm6, A⁷, D[♯], G⁷

93

FL
CL
Cl-bx
Vio. 1
Vio. 2
Cav.

Chords for Vio. 1: C/E, B[♯], E⁷/G[♯], Am, Am, Am/G, B⁷/F[♯], B⁷

Chords for Vio. 2: C, Dm6, E⁷/B, Am/C, Am/E, B⁷/D[♯], B⁷/F[♯]

Chords for Cav: C, Dm6, E⁷, Am, Am, B⁷

Uma Noite em Itajaí

97

Fl. *f*

Cl. *f*

Cl.-bx. *mf*

Vio. 7

Vio.

Cav.

Chord symbols for Vio. 7: Dm/C, E7, Am, C7, F7/C, E7/B, Am, F[♯]°, Em, Em/D

Chord symbols for Vio.: Dm7/F, E7/G[♯], Am/C, C7/E, F/E[♯], E/D, Am/C, Am6, Em/G, Em/B

Chord symbols for Cav.: Dm7, E7, Am, C7, F7, E7, Am, F[♯]°, Em

101

Fl. *mf*

Cl. *f*

Cl.-bx.

Vio. 7

Vio.

Cav.

Chord symbols for Vio. 7: F, F/A, B[°], E7/G[♯], Am/E, Am/C, Dm7, Dm7/F

Chord symbols for Vio.: F/C, F, Dm6, E7/B, Am/C, Am/E, Dm7/F, Dm/A

Chord symbols for Cav.: F, B[°], E7, Am, Dm7

Uma Noite em Itajaí

105

Fl
Cl
Cl-bx
Vio. 7
Vio.
Cav.

ff

6

6

6

E7 E7/G# A7 A/E Dm7/F Dm Am/C C/B#
E7/G# E7 A7/C# A/G Dm7/A Dm/F Am/E C7/G
E7 A7 Dm7 Am C7

109

Fl
Cl
Cl-bx
Vio. 7
Vio.
Cav.

B/A E7/G# Am
B7/F# E7/B Am
B7 E7 Am

Uma Noite em Itajaí

Instrumento: Flauta

Gênero: Choro

Percussão: Pandeiro, Bloco e Ganzá

Ney Souza e Gandhi Martinez

Arr. Ney Souza

$\text{♩} = 74$ **15**

2 - 16

17 *f*

21 *mp*

25 *mf* *gracioso*

29 *f* *com energia*

33 *f*

37 *f*

41 *mp*

45

49 *mf* *brincando* *tr*

53 *f*

Uma Noite em Itajai
Flauta

57

com bravura

61

68

64 - 67

72 *ff*

76

80

6

84

88

92 *mf*

96

bem marcado

mf

100

104

mf

108

6

Uma Noite em Itajaí

Instrumento: Clarinete

Gênero: Choro

Percussão: Pandeiro, Bloco e Ganzá

Ney Souza e Gandhi Martinez

Arr. Ney Souza

$\text{♩} = 74$ *tranquilo*

mf

5

10

15

21

mp

25

gracioso

com energia

31

mf

f

36

mp

41

f

45

49 *brincando*

tr *tr* *tr*

mf

f

Uma Noite em Itajaí
Clarinete

55 *com bravura*
mf

61 *com energia*
ff

66 *6* *3*
69 - 71

72 *6*
mp *ff*

77 *6*
f

81

85 *6*
ff

89

93 *bem marcado*
mf

98 *6* *6*
f

103

107 *ff* *6*

Uma Noite em Itajaí

Instrumento: Clarone

Gênero: Choro

Percussão: Pandeiro, Bloco e Ganzá

Ney Souza e Gandhi Martinez

Arr. Ney Souza

♩ = 74

tranquilo

mf

5

10

16

21

mp

26

32

mf

com energia

38

44

50

f

56

f

com bravura

Uma Noite em Itajaí
Clarone

60 
68 
74 
79 
85 
91 
97 
102 
107 

Uma Noite em Itajaí

Instrumento: Violão 7 Cordas

Gênero: Choro

Percussão: Pandeiro, Bloco e Ganzá

Ney Souza e Gandhi Martinez

Arr. Ney Souza

$\text{♩} = 74$

Am⁹ Am⁹/G B⁷/F[♯] B⁷/D[♯] Dm6 E⁷ Am C⁷ F⁷ E⁷ Am F[♯]o

7 Em⁹ F⁷ E⁷ B⁹ E⁷ Am Am/E F E⁷ E⁷/G[♯]

13 Gm6 A/G Dm E⁷ Am C/B[♯] B⁷ E⁷ Am *f* Am Am/G *mf*

19 B⁷/F[♯] B⁷ Dm/C E⁷ Am C⁷ F⁷/C E⁷/B Am F[♯]o Em Em/D F F/A

25 B⁹ E⁷/G[♯] Am/E Am/C Dm⁷ Dm⁷/F E⁷ E⁷/G[♯] A⁷ A/E Dm⁷/F Dm

31 Am/C C/B[♯] B/A E⁷/G[♯] Am Dm⁷ G⁷/B C C/E Dm6/F E⁷

37 A A/C[♯] B[♯]m⁷ E[♯]7/B[♭] A[♭]6 Fm⁷ G⁹ C⁷ F A⁷/E Dm⁷ G⁷/B

43 *mf* C^{sus4}(add9) C6 *mp* F[♯]o B/A E⁹ A⁷ Fm6/A[♭] G/F C/E B⁹ E⁷/G[♯] Am

49 Dm⁷ G⁷/B C C/E Dm6/F E⁷ A A/C[♯] B[♯]m⁷ E[♯]7/B[♭] A[♭]6 Fm⁷

55 G⁹ C⁷ F A⁷/E Dm⁷ G⁷/B C^{sus4}(add9) C6 F[♯]o B/A E⁹ A⁷

61 Fm6/A[♭] G/F C/E B⁹ E⁷/G[♯] Am E⁷ Am Am/G B⁷/F[♯] B⁷ Dm/C E⁷

Uma Noite em Itajaí
Violão 7 Cordas

67 Am C⁷ F⁷/C E⁷/B Am F²∞ Em Em/D F F/A B[∞] E⁷/G² Am/E Am/C

73 Dm⁷ Dm⁷/F E⁷ E⁷/G² A⁷ A/E Dm⁷/F Dm Am/C C/B[∞] B/A E⁷/G²
mp *mf*

79 Am Dm⁷ G⁷/B C C/E Dm⁶/F E⁷ A A/C² B[∞]m⁷ E⁷/B[∞]
f *mp*

85 A⁶ Fm⁷ G[∞] C⁷ F A⁷/E Dm⁷ G⁷/B Csus4(add9) C6 F²∞ B/A

91 E[∞] A⁷ Fm6/A[∞] G/F C/E B[∞] E⁷/G² Am *6* Am Am/G B⁷/F² B⁷
f *mf*

97 Dm/C E⁷ Am C⁷ F⁷/C E⁷/B Am F²∞ Em Em/D F F/A B[∞] E⁷/G²

103 Am/E Am/C Dm⁷ Dm⁷/F E⁷ E⁷/G² A⁷ A/E

107 Dm⁷/F Dm Am/C C/B[∞] B/A E⁷/G² Am

Uma Noite em Itajaí

Instrumento: Violão

Gênero: Choro

Percussão: Pandeiro, Bloco e Ganzá

Ney Souza e Gandhi Martinez

Arr. Ney Souza

$\text{♩} = 74$ **15**

2 - 16

17 *f* *mf* Am/C Am/E B⁷/D² B⁷/F² Dm⁷/F E⁷/G² Am/C C⁷/E F/E^b E/D Am/C Am6

23 Em/G Em/B F/C F Dm6 E⁷/B Am/C Am/E Dm⁷/F Dm/A E⁷/G² E⁷

29 A⁷/C² A/G Dm⁷/A Dm/F Am/E C⁷/G B⁷/F² E⁷/B Am/C Dm⁷ G⁷/D

35 C/E C/G B⁹ E/D A/C² A/E B⁹m⁷/F E^{b7}(add9) A⁷/C Fm⁷ B⁹m6 C⁷/G

41 *mf* *mp* F/A A/G Dm⁷/F G⁷/D C^{sus4}(add9) C/E Am6 B⁷/F² Gm6 A/G D⁹ G⁷/B

47 C Dm6 E⁷/B Am/C Dm⁷/F G⁷/D C/E C/G Dm6/A E⁷/G² A/C² A/E

53 B⁹m⁷/F E^{b7}(add9) A⁷/C Fm⁷ B⁹m6 C⁷/G F/A A/G Dm⁷/F G⁷/D C^{sus4}(add9) C/E

59 Am6 B⁷/F² Gm6 A/G D⁹ G⁷/B C Dm6 E⁷/B Am/C E⁷/B Am Am/E

65 B⁷/D² B⁷/F² Dm⁷/F E⁷/G² Am/C C⁷/E F/E^b E/D Am/C Am6 Em/G Em/B F/C F

71 Dm6 E⁷/B Am/C Am/E Dm⁷/F Dm/A E⁷/G² E⁷ A⁷/C² A/G Dm⁷/A Dm/F

mp ————— *mf*

Uma Noite em Itajaí
Violão

77 Am/E C⁷/G B⁷/F[♯] E⁷/B Am/C Dm⁷ G⁷/D C/E C/G B² E/D
f *mp*

83 A/C[♯] A/E B[♭]m⁷/F E[♭]7(Add9) A[♭]/C Fm⁷ B[♭]m6 C⁷/G F/A A/G Dm⁷/F G⁷/D

89 Csus4(Add9) C/E Am6 B⁷/F[♯] Gm6 A/G D² G⁷/B C Dm6 E⁷/B *f* 6

95 Am/C Am/E B⁷/D[♯] B⁷/F[♯] Dm⁷/F E⁷/G[♯] Am/C C⁷/E F/E[♭] E/D Am/C Am6 Em/G Em/B
mf

101 F/C F Dm6 E⁷/B Am/C Am/E Dm⁷/F Dm/A E⁷/G[♯] E⁷ A⁷/C[♯] A/G

107 Dm⁷/A Dm/F Am/E C⁷/G B⁷/F[♯] E⁷/B Am

Uma Noite em Itajaí

Instrumento: **Cavaco**

Gênero: **Choro**

Percussão: **Pandeiro, Bloco e Ganzá**

Ney Souza e Gandhi Martinez

Arr. Ney Souza

$\text{♩} = 74$

Am B⁷ Dm E⁷ Am C⁷ F⁷ E⁷ Am F[♯]^o

7 Em F B^o E⁷ Am Dm⁷ E⁷

13 A⁷ Dm⁷ Am C⁷ B⁷ E⁷ Am

19 B⁷ Dm⁷ E⁷ Am C⁷ F⁷ E⁷ Am F[♯]^o Em F

25 B^o E⁷ Am Dm⁷ E⁷ A⁷ Dm⁷

31 Am C⁷ B⁷ E⁷ Am Dm⁷ G⁷ C B^o E⁷

37 A^Δ7 B[♭]m⁷ E[♭]7 A[♭]6 Fm⁷ B[♭]m6 C⁷ F6 A⁷ Dm⁷ G⁷

43 C^{sus4(add9)} C/E Am6 Gm6 A⁷ D^o G⁷ C Dm6 E⁷ Am

49 Dm⁷ G⁷ C B^o E⁷ A^Δ7 B[♭]m⁷ E[♭]7 A[♭]6 Fm⁷

55 B[♭]m6 C⁷ F6 A⁷ Dm⁷ G⁷ C^{sus4(add9)} C/E Am6 Gm6 A⁷

61 D^o G⁷ C Dm6 E⁷ Am Am B⁷ Dm⁷ E⁷

67 Am C⁷ F⁷ E⁷ Am F[♯]^o Em F B^o E⁷ Am

Uma Noite em Itajai
Cavaco

73 Dm⁷ E⁷ A⁷ Dm⁷ Am C⁷ B⁷ E⁷
mp *mf*

79 Am Dm⁷ G⁷ C B⁹ E⁷ A^{Δ7} B⁹m⁷ E⁹

85 A⁶ Fm⁷ B⁹m⁶ C⁷ F⁶ A⁷ Dm⁷ G⁷ C^{sus4(add9)} C/E Am⁶

91 Gm⁶ A⁷ D⁹ G⁷ C Dm⁶ E⁷ Am Am B⁷

97 Dm⁷ E⁷ Am C⁷ F⁷ E⁷ Am F⁹ Em F B⁹ E⁷

103 Am Dm⁷ E⁷ A⁷

107 Dm⁷ Am C⁷ B⁷ E⁷ Am

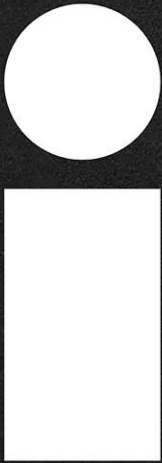
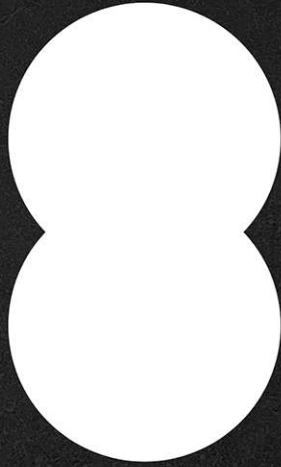

Foi com imensa alegria que recebi o convite do amigo e violonista Ney Souza para compartilhar uma de minhas composições para este livro. Eu e Ney nos conhecemos há muitos anos e cultivamos uma amizade que é fruto colhido aos pés da frondosa música e em especial, por um amor profundo pelo choro. Ouvimos, compartilhamos das mesmas referências e fundamentos e sempre nos mantivemos conectados nesta caminhada musical. Um amigo que sempre teve um ouvido atento às minhas composições e, em que muitas vezes, foi uma das primeiras pessoas a ouvir alguma ideia ou uma música recém feita. Sempre muito entusiasmado e generoso , inclusive quando eu mesma não estava tão convencida de alguma criação. E com essa generosidade genuína é que o Ney me apresenta o arranjo do “Prosa”, um tango e maxixe que compus em 2021. Esta nova roupagem apresentada valoriza não somente a composição em si, de melodia e harmonia, mas todas as possibilidades que ela pode sugerir e que foram perfeitamente captadas pelo arranjador. As ideias polifônicas dos contrapontos musicais são muito bem elaboradas e construídas, fortemente ligadas à tradição do choro, como também, nas sonoridades da música de concerto. Sinto-me honrada e grata por receber este presente e desejo que esta e todas as músicas que compõem este livro possam ser tocadas e ouvidas por milhares de pessoas mundo afora.

NATÁLIA LIVRAMENTO

Prosa

Gênero: *Maxixe*

Percussão: Pandeiro, Reco - Reco e Caixa

Natália Livramento

Arr. Ney Souza

$\text{♩} = 86$

Conversa de Pandeiro e Reco-reco

The score includes the following parts:

At measure 7, the score continues with:

- Fl (Flauta):** Rest.
- CL (Clarinete):** Rest.
- Cl-bx (Clarone):** Rest.
- Vio. 7 (Violão 7 Cordas):** Continues with a rhythmic pattern.
- Vio. (Violino):** Rest.

Prosa

13

gracioso

f

mp

gracioso

f

mp

bem marcado

mf

mp

Vio. 7

mf

E7 E7/G# A6 A6/E E/D E/B A/C# A/E G#7 G#7/D#

Vio.

mf

E7/G# E7/B A6/C# A6 E7/B E/D A/E A/C# G#7/B# G#7

Cav.

A E7 A6 E7 A6 G#7

19

brequé

f

mf

f

mf

Vio. 7

C#m7 C#m/E B7/F# B/A E7 E7/G# A6 A/G

Vio.

C#m/E C#m/G# B/A B7/F# E7/G# E7/B A/C# A7/E

Cav.

C#m7 B7 E7 E7 A6 A7

Prosa

24

FL
Cl
Cl-ba
Vio. 7
Vio.
Cav.

doce e suave
doce e suave
ff

A⁷/E A⁷/C[♯] D/F[♯] D[♯] G[♯] C[♯]m⁷ F[♯] Bm⁷ E⁷
A/G A⁷/E D⁹ D[♯]/A G[♯]/F[♯] C[♯]m⁷/G[♯] F[♯]/A[♯] Bm/D E⁷/B
A⁷ D6 D[♯] G[♯] C[♯]m⁷ F[♯] Bm⁷ E⁷ A6

30

FL
Cl
Cl-ba
Vio. 7
Vio.
Cav.

brincando
mf
brincando
mf

E⁷ E/D A/C[♯] A6 E⁷/G[♯] E⁷ A6 F[♯]m⁷ G[♯] G[♯]/F[♯] C[♯]m⁷/E C[♯]m⁷
E⁷/G[♯] E⁷/B A6/E A6/C[♯] E⁷/B E⁷/G[♯] A6/C[♯] A6 G[♯]/F[♯] G[♯]/D[♯] C[♯]m⁷ C[♯]m/B
E⁷ A6 E⁷ A6 G[♯] C[♯]m⁷

Prosa

36

Fl. *f*

Cl.

Cl-bx *mf*

Vio. 7

Vio.

Cav.

42

Fl. *p* *dinâmica*

Cl. *mf* *dinâmica*

Cl-bx *p* *dinâmica*

Vio. 7

Vio.

Cav.

Prosa

48

Fl.

Cl.

Cl-bx

Vio. 7

Vio.

Cav.

ff

Chords for Vio. 7: C⁷/G² C⁷ F⁷/A² F⁷ Bm⁷ G² F⁶ F⁶/A G⁷ G⁷/F² C⁷/E² C⁷

Chords for Vio.: C⁷/B C⁷/E² F⁷ F⁷/E Bm/D E² F⁶ F⁶/C² G⁷/B² G⁷/D² C⁷ C⁷/G²

Chords for Cav.: C⁷ F⁷ Bm⁷ G² F⁶ G⁷ C⁷

54

Fl.

Cl.

Cl-bx

Vio. 7

Vio.

Cav.

mf

Chords for Vio. 7: C⁷ C⁷/G² F⁷ F⁷/C² Bm⁷ Bm⁷/F²

Chords for Vio.: C⁷/B C⁷/G² F⁶ F⁶/E C⁷ C⁷/B F⁷/A² F⁷ Bm⁷ Bm⁷/F²

Chords for Cav.: C⁷ F⁶ C⁷ F⁷ Bm⁷

Prosa

59

com energia
breque
ff

com energia
ff

F²m/C² A⁷/E D⁷ C²7 F²m
F²m/A A/G D⁷/F² C²7/E² F²m
F²m A⁷ D⁷ C²7 F²m

65

brincando
ff

Prosa

70

Fl. *com bravoura*
ff

Cl. *com bravoura*
ff

Cl-bx *com bravoura*
ff

Vio. 7 C⁵⁷ C⁵⁷/G⁵ F⁵m F⁵m/A C⁵⁷/G⁵ C⁵⁷/E⁵ F⁵/E F⁵/C⁵ Bm⁷ Bm/D

Vio. C⁴⁷/E⁴ C⁵/B F⁵m/A F⁵m/C⁵ C⁵⁷/E⁵ C⁵⁷ F⁵⁷ F⁵/E Bm/D Bm

Cav. C⁵⁷ F⁵m C⁵⁷ F⁵⁷ Bm

75

Fl. *ritmado*
mf

Cl. *ritmado*
mf

Cl-bx *ritmado*
mf

Vio. 7 F⁵m/A A/G D⁷/F⁵ C⁵⁷/E⁵ F⁵m *ff*

Vio. F⁵m/C⁵ A⁷/E D⁷ C⁵⁷ F⁵m/A *ff*

Cav. F⁵m A⁷ D⁷ C⁵⁷ F⁵m E⁷ A6 E⁷

Prosa

81

doce e suave *ritmado*

Fl.

Cl.

Cl-ba.

Vio. 7

Vio.

Cav. A6 G⁷ C⁶m⁷ B⁷ E⁷ E⁷

87

doce e suave *doce e suave*

Fl.

Cl.

Cl-ba.

Vio. 7

Vio.

Cav. A6 A⁷ A⁷ D6 D⁶⁰ G⁷ C⁶m⁷ F⁷ Bm⁷ E⁷

Prosa

93

Fl. *f* *mp* *mp*

Cl. *f* *mp*

Cl-ba *f* *mp* *mp*

Vio. 7 *mf* A/C[♯] A[♯]/E D6 D/F[♯] F[♯]7/A[♯] F[♯]7 Bm Bm/D G6 Gm6/B[♯]

Vio. *mf* A/G A[♯]/C[♯] D/F[♯] D6 F[♯]7/C[♯] F[♯]7/A[♯] Bm D/C G6/D E[♯]

Cav. A6 A⁷ D F[♯]7 Bm⁷ D⁷ G6 Gm6

99

Fl. *f* *mf*

Cl. *f* *mf*

Cl-ba *f* *mf*

Vio. 7 D/A D/F[♯] A/E E⁷/C[♯] A/G A⁷/E A⁷/C[♯] A⁷/E D6 D/F[♯] D⁷/A D⁷

Vio. D/F[♯] D6 A/C[♯] E⁷/B A⁷/E A⁷/C[♯] A⁷ A/G D/F[♯] D/A D/C D⁷

Cav. D/F[♯] A E⁷ A⁷ A⁷ D6 D⁷

Prosa

105

Fl. *mf* *ff* *bem ritmado*

Cl. *f* *mf* *bem ritmado*

Cl-ba *f* *mf* *bem ritmado*

Vio. 7 G6 G6/D B⁷/F B⁷ E⁷/G E^b6/B^b A⁷ A/G D/F² D6 A⁷/C² A⁷/E

Vio. G/B G/D B⁷ B⁷/D E⁷% E^b/G A⁷/E A⁷/C² D⁷% D/F² A⁷/E A/G

Cav. G6 B⁷ E^b6 A⁷ D6 A⁷

111

Fl.

Cl.

Cl-ba

Vio. 7 D6 D/F² F²/A² F²% Bm⁷/D D⁷/A G6 Gm6/D D/F² Bm⁷

Vio. D/F² D⁷% F²/C² F²%/A² Bm⁷ D/C G/B Gm6/B^b D/A D6

Cav. D F²% Bm⁷ D⁷ G6 Gm6 D/F²

Prosa

116

FL *mp* *ff*

Cl *mp* *ff*

Cl-ba *mp* *f*

Vio. 1

Vio. 2

Cav.

Guitar Chords:

FL: A E7/G# A/G A7/E A7/C# A7/E D6 D/F# D7 D/C G6 G/B

Vio. 1: A/C# E/D A7/E A/G A7 A/G D/F# D# D/C D7/A G/B G6/D

Cav.: A E7 A7 A7 D6 D7 G6

122

FL *f* *brincando* *brincando* *ff*

Cl *f*

Cl-ba *ff*

Vio. 1

Vio. 2

Cav.

Guitar Chords:

FL: Bb7 Bb7/F Eb6 Eb/G A7 A/G D/F# D6 E7 E7/G#

Vio. 1: Bb7/F Bb7/D Eb7/Bb Eb# A7/E A7/C# D6 D/A E7/G# E7/B

Cav.: Bb7 Eb6 A7 D6 E7

Prosa

127

Fl.

Cl.

Cl-ba

Vio. 7

Vio.

Cav.

Chords for Vio. 7: A6, A6/E, E/D, E7/B, A/C², A6/E, G²7, G²7/D², C²m7, C²m/E

Chords for Vio.: A6/C², A6, E7/B, E/D, A6/E, A/C², G²7/B², G²7, C²m/E, C²m/G²

Chords for Cav.: A6, E7, A6, G²7, C²m7

132

Fl.

Cl.

Cl-ba

Vio. 7

Vio.

Cav.

Chords for Vio. 7: B7/F², B/A, E7, E7/G², A6, A/G, A7/E, A7/C²

Chords for Vio.: B/A, B7/F², E7/G², E7/B, A6/C², A7/E, A/G, A6/E

Chords for Cav.: B7, E7, E7, A6, A7, A7

Prosa

137

Fl. *mf*

Cl. *doce*

Cl-bx *doce*

Vio. 7

Vio.

Cav.

142

Fl. *doce*

Cl. *mf* *com bravura* *doce*

Cl-bx *ff* *com bravura* *mf*

Vio. 7

Vio.

Cav.

ff

Prosa

147

Fl.

Cl.

Cl-ba

Vio. 1

Vio. 2

Cav.

ff

f

C²m/E F²7 Bm⁷ E7/G² A/G A⁷/E D²0 G²7 C²m⁷ F²7

C²m⁷/G² F²/E Bm/D E7/B A⁷/E A⁷/C² D²0/A G²7/B² C²m⁷/G² F²/A²

C²m⁷ F²7 Bm⁷ E⁷ A⁷ D²0 G²7 C²m⁷ F²7

152

Fl.

Cl.

Cl-ba

Vio. 1

Vio. 2

Cav.

ff

Bm⁷ E⁷ A6

Bm/D E7/B A6/C² A/E

Bm⁷ E⁷ A6

Prosa

Instrumento: Flauta

Gênero: *Maxixe*

Percussão: Pandeiro, Reco - Reco e Caixa

Natália Livramento

Arr. Ney Souza

$\text{♩} = 86$
Conversa de Pandeiro e Reco-reco

4 8

1-4 5-12

13 *gracioso*
f *mp*

19 *bregue*
f

25 *brincando*
tr *mf*

31 *tr*

37

43 *f*

49 *dinâmica*
p

55 *mf*

61 *com energia*
bregue
ff

67

73 *com bravura*
ff *brincando* *ritmado*
mf

70-72 3

Prosa
Flauta

79 *doce e suave* *ritmado*

85 *doce e suave*

91

97 *f* *mp*

103 *mp* *f*

109 *mf*

115 *ff*

121 *ff* *brincando* *f*

127

133 *com energia* *ff* *tr*

139 *doce* *mf*

145

150 *fff*

Prosa

Instrumento: Clarinete

Gênero: Maxixe

Percussão: Pandeiro, Reco - Reco e Caixa

Natália Livramento

Arr. Ney Souza

$\text{♩} = 86$

4 8

1-4 5-12

13 *gracioso*
f *mp*

19 *f* *mf*

25 *doce e suave* *brincando*
mf

31

37

43 *dinâmica*
mf

49 *ff*

55

61 7

62-68

69 *ff* 6 *com bravura* *ff*

75 *ritmado*
mf

Prosa
Clarinete

81 *doce e suave* *ritmado*

87 *doce e suave*

93 **2**

99 94-95 *f* *mp*

105 *f* *mf* *bem ritmado*

111 *f* *mf*

117 *mp* *ff*

123 *f* *brincando* *tr*

129 *mf* *bem marcado*

135 *doce*

141 *com bratura* *ff*

146 *doce* *mf* *fff*

150 *mf* *fff*

Prosa

Instrumento: Clarone

Gênero: *Maxixe*

Percussão: Pandeiro, Reco - Reco e Caixa

Natália Livramento

Arr. Ney Souza

$\text{♩} = 86$

4 9

14 1-4 5-13

mf *mp*

hem marcado

20

26 *f* *mf*

doce e suave

32 *ff*

38 *mf*

44

50 *dinâmica* *p*

56 *mf*

62

com energia

68 *ff*

74 70-72 *com bravura* *ff*

80 *ritmado* *mf*

doce e suave *ritmado*

Prosa
Clarone

86

92

98

104

110

116

122

128

134

140

146

150

Prosa

Instrumento: Violão 7 Cordas

Gênero: *Maxixe*

Percussão: Pandeiro, Reco - Reco e Caixa

Natália Livramento

Arr. Ney Souza

$\text{♩} = 86$ **4** *pizzicato*

1-4

f

9 **E7 E7/C#**

mf

15 A6 A6/E E/D E/B A/C# A/E G#7 G#7/D# C#m7 C#m/E B7/F# B/A E7 E7/C#

23 A6 A/G A#7/E A#7/C# D/F# D#9 G#7 C#m7 F#7 Bm7 E7

30 E7 E/D A/C# A6 E7/G# E7 A6 F#m7 G#7 G#7/F# C#m7/E C#m7 B7 B7/D# E/D

38 E7/C# E7 A6 A#7/C# A#7/E D6 D/F# D#9/A G#7 C#m7 F#7 Bm7 E/D

45 A/C# C#7/C# C#7 F#m F#m/A C#7/C# C#7 F#7/A# F#7 Bm7 G#o F#m F#m/A

52 G#7 G#7/F# C#7/E# C#7 C#7 C#7/C# F#7 F#7/C#

58 Bm7 Bm7/F# F#m/C# A#7/E D7 C#7 F#m **8**

62 - 69

70 C#7 C#7/C# F#m F#m/A C#7/C# C#7/E# F#7/E F#7/C# Bm7 Bm/D F#m/A A/G D7/F# C#7/E#

Prosa
Violão 7 Cordas

77 $F^{\sharp m}$
 ff

83

89 A^{\flat}/C^{\sharp} A^{\flat}/E $D6$ D/F^{\sharp}
 mf

96 F^{\sharp}/A^{\sharp} $F^{\sharp 7}$ Bm Bm/D $G6$ $Gm6/B^{\flat}$ D/A D/F^{\sharp} A/E E^{\flat}/G^{\sharp} A/G A^{\flat}/E A^{\flat}/C^{\sharp} A^{\flat}/E $D6$ D/F^{\sharp}

104 D^{\flat}/A $D^{\flat 7}$ $G6$ $G6/D$ $B^{\flat 7}/F$ $B^{\flat 7}$ E^{\flat}/G $E^{\flat 6}/B^{\flat}$ $A^{\flat 7}$ A/G D/F^{\sharp} $D6$ A^{\flat}/C^{\sharp} A^{\flat}/E $D6$ D/F^{\sharp}

112 $F^{\sharp 2}/A^{\sharp}$ $F^{\sharp 7}$ Bm^{\flat}/D D^{\flat}/A $G6$ $Gm6/D$ D/F^{\sharp} $Bm^{\flat 7}$ A E^{\flat}/G^{\sharp} A/G A^{\flat}/E A^{\flat}/C^{\sharp} A^{\flat}/E $D6$ D/F^{\sharp}

120 $D^{\flat 7}$ D/C $G6$ G/B $B^{\flat 7}$ $B^{\flat 7}/F$ $E^{\flat 6}$ E^{\flat}/G $A^{\flat 7}$ A/G D/F^{\sharp} $D6$ $E^{\flat 7}$ E^{\flat}/G^{\sharp} $A6$ $A6/E$
 mf

128 E/D E^{\flat}/B A/C^{\sharp} $A6/E$ $G^{\sharp 7}$ $G^{\sharp 7}/D^{\sharp}$ $C^{\sharp m^{\flat 7}}$ $C^{\sharp m^{\flat 6}}/E$ $B^{\flat 7}/F^{\sharp}$ B/A $E^{\flat 7}$ E^{\flat}/G^{\sharp} $A6$ A/G

136 A^{\flat}/E A^{\flat}/C^{\sharp} D/F^{\sharp} $D^{\sharp 6}$ $G^{\sharp 7}$ $C^{\sharp m^{\flat 7}}$ $F^{\sharp 7}$ $Bm^{\flat 7}$ $E^{\flat 7}$ $D^{\sharp 6}$ $G^{\sharp 7}$

143 $C^{\sharp m^{\flat 7}}$ $F^{\sharp 7}$ $Bm^{\flat 7}$ $E^{\flat 7}$ $A^{\flat 7}$ A/G $F^{\sharp 6}/m6$ $C^{\sharp 7}$ $C^{\sharp m^{\flat 6}}/E$ $F^{\sharp 7}$ $Bm^{\flat 7}$ E^{\flat}/G^{\sharp} A/G A^{\flat}/E

150 $D^{\sharp 6}$ $C^{\sharp 7}$ $C^{\sharp m^{\flat 7}}$ $F^{\sharp 7}$ $Bm^{\flat 7}$ $E^{\flat 7}$ $A6$

Prosa

Instrumento: Violão

Gênero: *Maxixe*

Percussão: Pandeiro, Reco - Reco e Caixa

Natália Livramento

Arr. Ney Souza

♩ = 86

4 9

1 - 4 5 - 13

14 *mf* E7/G[♯] E7/B A6/C[♯] A6 E7/B E/D A/E A/C[♯] G[♯]/B[♯] G[♯] C[♯]/E C[♯]/G[♯] B/A B7/F[♯]

22 E7/G[♯] E7/B A/C[♯] A7/E A/G A7/E D[♯] D[♯]/A G[♯]/B[♯] C[♯]/G[♯] F[♯]/A[♯] Bm/D E7/B

29 E7/G[♯] E7/B A6/E A6/C[♯] E7/B E7/G[♯] A6/C[♯] A6 G[♯]/B[♯] G[♯]/D[♯] C[♯]/m7 C[♯]/m/B

36 B7/D[♯] B7 E7/B E7/B E/D A6/C[♯] A7/E A/G D/F[♯] D/A D[♯] G[♯]/F[♯] C[♯]/m/E F[♯]/C[♯]

44 Bm/D E7/G[♯] A/E C[♯]/B C[♯]/G[♯] F[♯]/m/A F[♯]/m/C[♯] C[♯]/B C[♯]/E[♯] F[♯] F[♯]/E Bm/D E[♯]/O

51 F[♯]/m F[♯]/m/C[♯] G[♯]/B[♯] G[♯]/D[♯] C[♯] C[♯]/G[♯] C[♯]/E C[♯]/G[♯] F[♯]/m F[♯]/m/E C[♯] C[♯]/B F[♯]/A[♯] F[♯]

58 Bm7 Bm7/F[♯] F[♯]/m/A A/G D7/F[♯] C[♯]/E[♯] F[♯]/m 8

62 - 69

70 C[♯]/B F[♯]/m/A F[♯]/m/C[♯] C[♯]/E[♯] C[♯] F[♯] F[♯]/E Bm/D Bm F[♯]/m/C[♯] A7/E D7 C[♯] F[♯]/m/A

78 *ff*

84

Prosa
Violão

91 *mf* A/G A⁷/C[♯] D/F[♯] D6 F[♯]7/C[♯] F[♯]7/A[♯] Bm D/C G6/D E[♭]

99 D/F[♯] D6 A/C[♯] E⁷/B A⁷/E A⁷/C[♯] A⁷ A/G D/F[♯] D/A D/C D⁷ G/B G/D B[♭]7 B[♭]7/D

107 E[♭]6 E[♭]/G A⁷/E A⁷/C[♯] D⁹ D/F[♯] A⁷/E A/G D/F[♯] D⁹ F[♯]7/C[♯] F[♯]7/A[♯] Bm⁷ D/C G/B Gm6/B[♭]

115 D/A D6 A/C[♯] E/D A⁷/E A/G A⁷ A/G D/F[♯] D⁹ D/C D⁷/A G/B G6/D B[♭]7/F B[♭]7/D

123 E[♭]7/B[♭] E[♭]6 A⁷/E A⁷/C[♯] D6 D/A E⁷/G[♯] E⁷/B A6/C[♯] A6 E⁷/B E/D A6/E A/C[♯] G[♯]7/B[♯] G[♯]7

mf

131 C[♯]m/E C[♯]m⁷/G[♯] B/A B⁷/F[♯] E⁷/G[♯] E⁷/B A6/C[♯] A⁷/E A/G A6/E D6

138 D[♯]7/A G[♯]7/B[♯] C[♯]m⁷/G[♯] F[♯]7/A[♯] Bm/D E⁷/B D[♯]7/A G[♯]7/B[♯] C[♯]m⁷/G[♯] F[♯]7/A[♯] Bm/D E⁷/B

145 A⁷/C[♯] A⁷/E D[♯] G[♯]/F[♯] C[♯]m⁷/G[♯] F[♯]/E Bm/D E⁷/B A⁷/E A⁷/C[♯]

150 D[♯]7/A G[♯]7/B[♯] C[♯]m⁷/G[♯] F[♯]7/A[♯] Bm/D E⁷/B A6/C[♯] A/E 7

Prosa

Instrumento: **Cavaco**

Gênero: **Maxixe**

Percussão: Pandeiro, Reco - Reco e Caixa

Natália Livramento

Arr. Ney Souza

J = 86 **4**

7 1-4 A E⁷

7 E⁷ A G^{#7} C^{#m} B⁷ E⁷

13 A E⁷ A6 E⁷ A6 G^{#7}

19 C^{#m7} B⁷ E⁷ E⁷ A6 A⁷ A⁷

25 D6 D^{#9} G^{#7} C^{#m7} F^{#7} Bm⁷ E⁷ A6 E⁷

31 A6 E⁷ A6 G^{#7} C^{#m7} B⁷

37 E⁷ E⁷ A6 A⁷ D6 D^{#9} G^{#7}

43 C^{#m7} F^{#7} Bm⁷ E⁷ A6 C^{#7} F^{#m} C^{#7}

49 F^{#7} Bm⁷ G² F^{#m} G^{#7} C^{#7} C^{#7}

55 F^{#m} C^{#7} F^{#7} Bm⁷ F^{#m} A⁷ D⁷ C^{#7}

61 F^{#m} **8**

70 C^{#7} F^{#m} C^{#7} F^{#7} Bm F^{#m} A⁷ 62 - 69

76 D⁷ C^{#7} F^{#m} E⁷ A6 E⁷ A6

Prosa
Cavaco

82 G⁷ C[♯]m⁷ B⁷ E⁷ E⁷ A6 A⁷

88 A⁷ D6 D[♯] G⁷ C[♯]m⁷ F⁷ Bm⁷ E⁷ A6

94 A⁷ D F⁷ Bm⁷ D⁷ G6 Gm6 D/F[♯]

100 A E⁷ A⁷ A⁷ D6 D⁷ G6

106 B[♭]7 E[♭]6 A⁷ D6 A⁷ D

112 F⁷ Bm⁷ D⁷ G6 Gm6 D/F[♯] A E⁷ A⁷

118 A⁷ D6 D⁷ G6 B[♭]7 E[♭]6

124 A⁷ D6 E⁷ A6 E⁷ A6

130 G⁷ C[♯]m⁷ B⁷ E⁷ E⁷ A6 A⁷

136 A⁷ D6 D[♯] G⁷ C[♯]m⁷ F⁷ Bm⁷ E⁷ A⁷

142 D[♯] G⁷ C[♯]m⁷ F⁷ Bm⁷ E⁷ A⁷ D[♯] G⁷ C[♯]m⁷ F⁷

148 Bm⁷ E⁷ A⁷ D[♯] G⁷ C[♯]m⁷ F⁷ Bm⁷ E⁷ A6

SOBRE O AUTOR

Ney Souza é violonista, arranjador e compositor catarinense. Há 15 anos atua dentro do universo da música instrumental brasileira, no qual se apresentou por diversas regiões do Brasil e do mundo como músico acompanhador e solista. Atua como diretor musical em projetos autorais em Santa Catarina, colabora com artistas de renome e se apresenta ao lado de grandes instrumentistas. Entre eles: Yamandú Costa, Iara Ferreira, Caetano Brasil, Arismar do Espírito Santo, Maurício Carrilho e Alessandro Penezzi.

Em 2024 lança seu projeto “Aconcagua”, ao lado da cantora peruana Nicole Rujú, com um repertório que celebra a riqueza da música latino-americana e está disponível em todas as plataformas digitais. Ney também apresenta "Itajahy", seu álbum de violão solo de estreia, que combina composições autorais com uma experiência visual única, retratando a cidade de Itajaí. O músico ainda se dedica à educação musical através de projetos pedagógicos. Ele é o criador da “Oficina de Choro: Patrimônio Cultural”, que explora a rica história do choro, seus compositores e a apreciação musical.

"A ideia que o Ney Souza defende nesta coletânea de arranjos é muito nobre. Trata-se de algo que vem sendo explorado nas últimas décadas, mas que ainda carece de literatura e divulgação. Falo de iniciativas que buscam aproximar o universo da música popular brasileira, erguido sobre a tradição oral e a prática de conjunto, da música dita “erudita”, que eu prefiro chamar de música de concerto. Escolha esta que se apoia na música escrita e ainda é referência em espaços como os conservatórios. Villa-Lobos e Radamés Gnattali, por exemplo, já vinham reconhecendo em sua produção artística a necessidade de um quase rompimento desse limite, num compromisso de que sua música refletisse os traços tão miscigenados da nossa gente. Um ideal anárquico, como dizia o próprio Gnattali, de uma livre existência da expressão de nossas identidades e que só acontece porque inclui a ótica particular do sujeito. Ney retoma esse conceito neste trabalho como um contador de histórias, usando o repertório de seus conterrâneos, compositores e compositoras catarinenses, além de sua música autoral, para criar ilustrações sonoras que podem decorar tanto os teatros quanto as praças."

Prefácio por Caetano Brasil

Lei Paulo
Gustavo
SC D+

Fundação
Catarinense
de cultura

GOVERNO DE
SANTA
CATARINA

LEI
PAULO
GUSTAVO

MINISTÉRIO DA
CULTURA

GOVERNO FEDERAL

UNIÃO E RECONSTRUÇÃO